



ที่ พร 0037.2/ว 2574

ศาลากลางจังหวัดแพร่
ถนนไชยบูรณ์ พร 54000

5 กรกฎาคม 2553

เรื่อง เทศบาลขอจัดตั้งส่วนราชการระดับ “กอง”

เรียน นายอำเภอทุกอำเภอ และนายกเทศมนตรีเมืองแพร่

สิ่งที่ส่งมาด้วย สำเนาหนังสือสำนักงาน ก.ท. ที่ มท 0809.2/ว 148 ลงวันที่ 7 มิถุนายน 2553

ด้วยจังหวัดได้รับแจ้งจากสำนักงาน ก.ท. ว่า ก.ท. ในการประชุมครั้งที่ 4/2553 เมื่อวันที่ 23 เมษายน 2553 มีมติเห็นชอบว่าเพื่อให้เทศบาลสามารถให้บริการสาธารณะให้แก่ประชาชนได้อย่างมีประสิทธิภาพสอดคล้องกับสภาพปัญหา ความต้องการของประชาชนในแต่ละพื้นที่ ตลอดจนเพื่อเป็นการลดขั้นตอนการปฏิบัติงานและสอดคล้องกับโครงสร้างการกำหนดตำแหน่งในปัจจุบัน รวมทั้งเพื่อกระจายอำนาจการตัดสินใจและความรับผิดชอบที่เหมาะสม จึงกำหนดเป็นหลักการว่า กรณีเทศบาลโดยความเห็นชอบ ก.ท.จ. ได้จัดตั้งส่วนราชการระดับกองแล้ว หาก ก.ท.จ. ได้ดำเนินการตามเงื่อนไขที่กำหนดแล้วก็ถือว่า ก.ท.ได้ให้ความเห็นชอบ ดังนี้

1. เป็นการดำเนินการขอจัดตั้งส่วนราชการที่มีความจำเป็นในการบริหารราชการตามประกาศ ก.ท. เรื่อง มาตรฐานทั่วไปเกี่ยวกับโครงสร้างการแบ่งส่วนราชการ วิธีการบริหารและการปฏิบัติงานของพนักงานเทศบาล และกิจการอันเกี่ยวกับการบริหารงานบุคคลในเทศบาล ลงวันที่ 22 พฤศจิกายน 2544

2. ในการพิจารณาขอจัดตั้งส่วนราชการตามข้อ 1 ให้ ก.ท.จ.พิจารณาโดยคำนึงถึงภารกิจ อำนาจหน้าที่ความรับผิดชอบของเทศบาลตามที่กฎหมายกำหนดลักษณะงาน คุณภาพของงาน ปริมาณงาน และความจำเป็น ตลอดจนทั้งอัตรากำลังพนักงานของส่วนราชการ และงบประมาณค่าใช้จ่ายต่าง ๆ ของเทศบาล ประกอบด้วย ทั้งนี้ ให้ ก.ท.จ. ดำเนินการให้เป็นไปตามประกาศ ก.ท.จ. เรื่อง หลักเกณฑ์และเงื่อนไขเกี่ยวกับการบริหารงานบุคคลของเทศบาล หมวด 12 โครงสร้างการแบ่งส่วนราชการ

3. การพิจารณาให้ความเห็นชอบการขอจัดตั้งส่วนราชการดังกล่าวให้ถือปฏิบัติตามประกาศ ก.ท. เรื่อง หลักเกณฑ์การจัดตั้งหรือปรับปรุงส่วนราชการเป็น “สำนัก” หรือ “กอง” ฉบับลงวันที่ 4 กันยายน 2550 (หนังสือจังหวัดแพร่ ที่ มท 0855.2/ว451 ลงวันที่ 28 กันยายน 2550)

4. การกำหนดโครงสร้างส่วนราชการให้ถือปฏิบัติตามหนังสือสำนักงาน ก.จ. ก.ท. และ ก.อบต. ที่ มท 0809.1/ว154 ลงวันที่ 8 พฤศจิกายน 2545 ทั้งนี้ ให้มีโครงสร้างส่วนราชการภายในอย่างน้อย 2 ฝ่าย โดยให้กำหนดตำแหน่งให้สอดคล้องกับภารกิจหน้าที่ความรับผิดชอบ

...5.เทศบาล ...

5. เทศบาลจะต้องมีความพร้อมด้านอัตรากำลัง โดยจะต้องสรรหาพนักงานเทศบาลสายงาน ผู้ปฏิบัติ ให้พร้อมปฏิบัติราชการตามกรอบโครงสร้างของส่วนราชการระดับ “กอง” ที่ขอจัดตั้งขึ้นใหม่นั้น เสียก่อน ทั้งนี้ การกำหนดตำแหน่งให้คำนึงถึงประโยชน์ในการให้บริการสาธารณะแก่ประชาชนในพื้นที่ เป็นสำคัญ มิใช่เป็นการขอจัดตั้งส่วนราชการขึ้นใหม่เพื่อรองรับบุคคล สำหรับตำแหน่งสายงานผู้บริหาร เมื่อเทศบาลได้รับความเห็นชอบจัดตั้งส่วนราชการแล้ว ให้เร่งรัดการสรรหาให้แล้วเสร็จโดยเร็ว รายละเอียด ปรากฏตามสิ่งที่ส่งมาด้วยพร้อมนี้

จึงเรียนมาเพื่อทราบและถือเป็นแนวทางปฏิบัติ สำหรับอำเภอให้แจ้งเทศบาลในพื้นที่ต่อไป

ขอแสดงความนับถือ

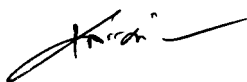

(นายทศกร์ คำกรธัมโม)

รองผู้ว่าราชการจังหวัด ปฏิบัติราชการแทน,
ผู้ว่าราชการจังหวัดแพร่

สำนักงานส่งเสริมการปกครองท้องถิ่นจังหวัด
กลุ่มงานมาตรฐานบริหารงานบุคคลท้องถิ่น
โทร .054-534119 ต่อ 18,19



สำนักงานส่งเสริมการปกครองท้องถิ่นจังหวัดแพร่
เลขรับ..... 1999
วันที่..... 9 มิ.ย. 2553
เวลา..... 11 น.

ที่ มท 0809.2/ว 148

สำนักงาน ก.ท.

ถนนนครราชสีมา เขตดุสิต กทม. 10300

7 มิถุนายน 2553

เรื่อง เทศบาลขอจัดตั้งส่วนราชการระดับ "กอง"

เรียน ประธานกรรมการพนักงานเทศบาลจังหวัดทุกจังหวัด

สิ่งที่ส่งมาด้วย แนวทางการจัดโครงสร้างส่วนราชการระดับ "กอง"

ด้วย ก.ท. ในการประชุมครั้งที่ 4/2553 เมื่อวันที่ 23 เมษายน 2553 มีมติเห็นชอบว่า เพื่อให้เทศบาลสามารถให้บริการสาธารณะให้แก่ประชาชนได้อย่างมีประสิทธิภาพสอดคล้องกับสภาพปัญหา ความต้องการของประชาชนในแต่ละพื้นที่ ตลอดจนเพื่อเป็นการลดขั้นตอนการปฏิบัติงาน และสอดคล้องกับโครงสร้างการกำหนดตำแหน่งในปัจจุบัน รวมทั้งเพื่อกระจายอำนาจการตัดสินใจและความรับผิดชอบที่เหมาะสม จึงกำหนดเป็นหลักการว่า กรณีเทศบาลโดยความเห็นชอบ ก.ท.จ. ได้จัดตั้งส่วนราชการระดับกองแล้ว หาก ก.ท.จ. ได้ดำเนินการตามเงื่อนไขที่กำหนดแล้วก็ถือว่า ก.ท. ให้ความเห็นชอบดังนี้

1. เป็นการดำเนินการขอจัดตั้งส่วนราชการที่มีความจำเป็นในการบริหารราชการ ตามประกาศ ก.ท. เรื่อง มาตรฐานทั่วไปเกี่ยวกับโครงสร้างการแบ่งส่วนราชการ วิธีการบริหาร และการปฏิบัติงานของพนักงานเทศบาล และกิจการอันเกี่ยวกับการบริหารงานบุคคลในเทศบาล ลงวันที่ 22 พฤศจิกายน 2544

2. ในการพิจารณาขอจัดตั้งส่วนราชการตามข้อ 1 ให้ ก.ท.จ. พิจารณาโดยคำนึงถึงภารกิจ อำนาจหน้าที่ความรับผิดชอบของเทศบาลตามที่กฎหมายกำหนดลักษณะงาน คุณภาพของงาน ปริมาณงาน และความจำเป็น ตลอดจนทั้งอัตรากำลังพนักงานของส่วนราชการ และงบประมาณค่าใช้จ่ายต่างๆ ของเทศบาลประกอบด้วย ทั้งนี้ ให้ ก.ท.จ. ดำเนินการให้เป็นไปตามประกาศ ก.ท.จ. เรื่อง หลักเกณฑ์และเงื่อนไขเกี่ยวกับการบริหารงานบุคคลของเทศบาล หมวด 12 โครงสร้างการแบ่งส่วนราชการ

3. การพิจารณาให้ความเห็นชอบการขอจัดตั้งส่วนราชการดังกล่าวให้ถือปฏิบัติ ตามประกาศ ก.ท. เรื่อง หลักเกณฑ์การจัดตั้งหรือปรับปรุงส่วนราชการเป็น "สำนัก" หรือ "กอง" ฉบับลงวันที่ 4 กันยายน 2550

4. การกำหนดโครงสร้างส่วนราชการ ให้ถือปฏิบัติตามหนังสือสำนักงาน ก.จ. ก.ท. และ ก.อบต. ที่ มท 0809.1/ว154 ลงวันที่ 8 พฤศจิกายน 2545 ทั้งนี้ ให้มีโครงสร้างส่วนราชการภายใน อย่างน้อย 2 ฝ่าย โดยให้กำหนดตำแหน่งให้สอดคล้องกับภารกิจหน้าที่ความรับผิดชอบ

5. เทศบาลจะต้องมีความพร้อมด้านอัตรากำลัง โดยจะต้องสรรหาพนักงานเทศบาล สายงานผู้ปฏิบัติ ให้พร้อมปฏิบัติราชการตามกรอบโครงสร้างของส่วนราชการระดับ "กอง" ที่ขอจัดตั้ง ขึ้นใหม่นั้นเสียก่อน ทั้งนี้ การกำหนดตำแหน่งให้คำนึงถึงประโยชน์ในการให้บริการสาธารณะแก่ประชาชน

/ ในพื้นที่ ...

ในพื้นที่เป็นสำคัญ มิใช่เป็นการขอจัดตั้งส่วนราชการขึ้นใหม่เพื่อรองรับบุคคล สำหรับตำแหน่งสายงาน
ผู้บริหารเมื่อเทศบาลได้รับความเห็นชอบจัดตั้งส่วนราชการแล้ว ให้เร่งรัดการสรรหาให้แล้วเสร็จโดยเร็ว

จึงเรียนมาเพื่อโปรดทราบและถือเป็นแนวทางการปฏิบัติ สำหรับจังหวัดชลบุรี
ให้แจ้งคณะกรรมการพนักงานเมืองพัทยาทราบและถือเป็นแนวทางปฏิบัติด้วย

ขอแสดงความนับถือ

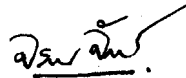

(นายจรินทร์ จักกะพาก)

รองอธิบดีกรมส่งเสริมการปกครองท้องถิ่น

เลขาธิการ ก.ท.

สำนักพัฒนาระบบบริหารงานบุคคลส่วนท้องถิ่น
ส่วนมาตรฐานทั่วไปการบริหารงานบุคคลส่วนท้องถิ่น
โทร. 0-2241-9000 ต่อ 3232

“ดำรงธรรมนำไทยใสสะอาด”

ตัวอย่างโครงสร้างส่วนราชการ

1) กองสวัสดิการสังคมในเทศบาลขนาดเล็ก

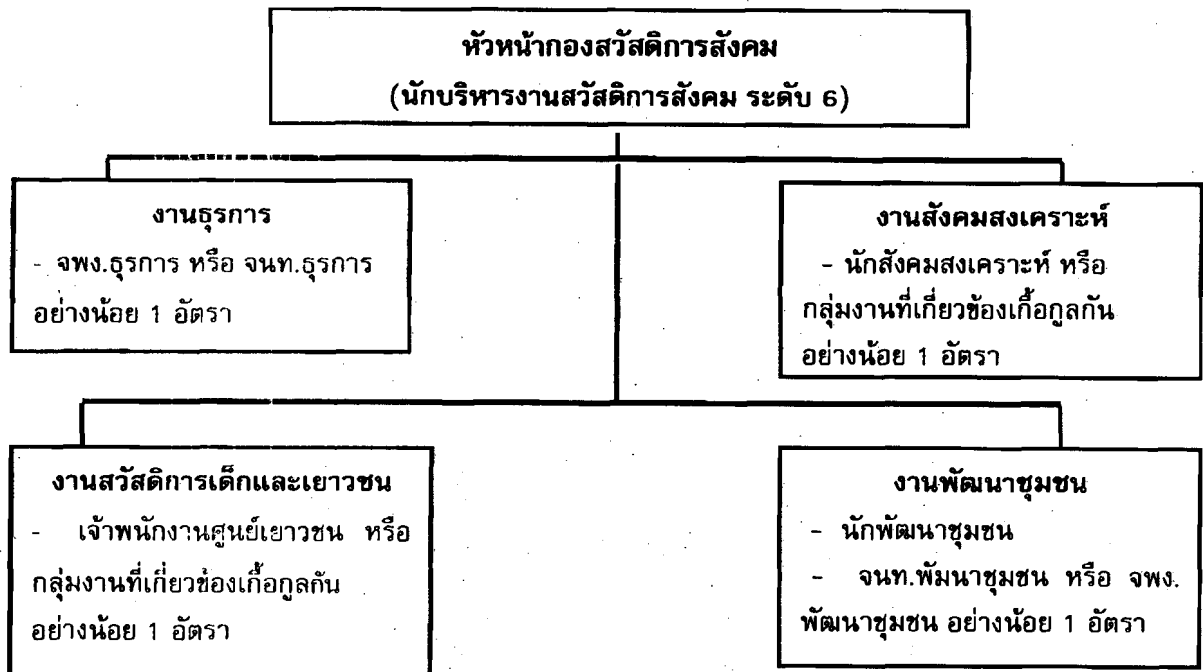

หมายเหตุ 1. กลุ่มงานที่เกี่ยวข้องเกี่ยวกันตามหนังสือสำนักงาน ก.ท. ที่ 0809.1/ว54
ลงวันที่ 24 ตุลาคม 2545 และหนังสือสำนักงาน ก.ท. ที่ มท 0809.2/ว33
ลงวันที่ 25 กุมภาพันธ์ 2548

2. กรณีมีเหตุผลความจำเป็นให้เสนอ ก.ท.จ.พิจารณาให้ความเห็นชอบกำหนดตำแหน่ง
เพิ่มเติมได้

2) กองสวัสดิการสังคมในเทศบาลขนาดกลาง

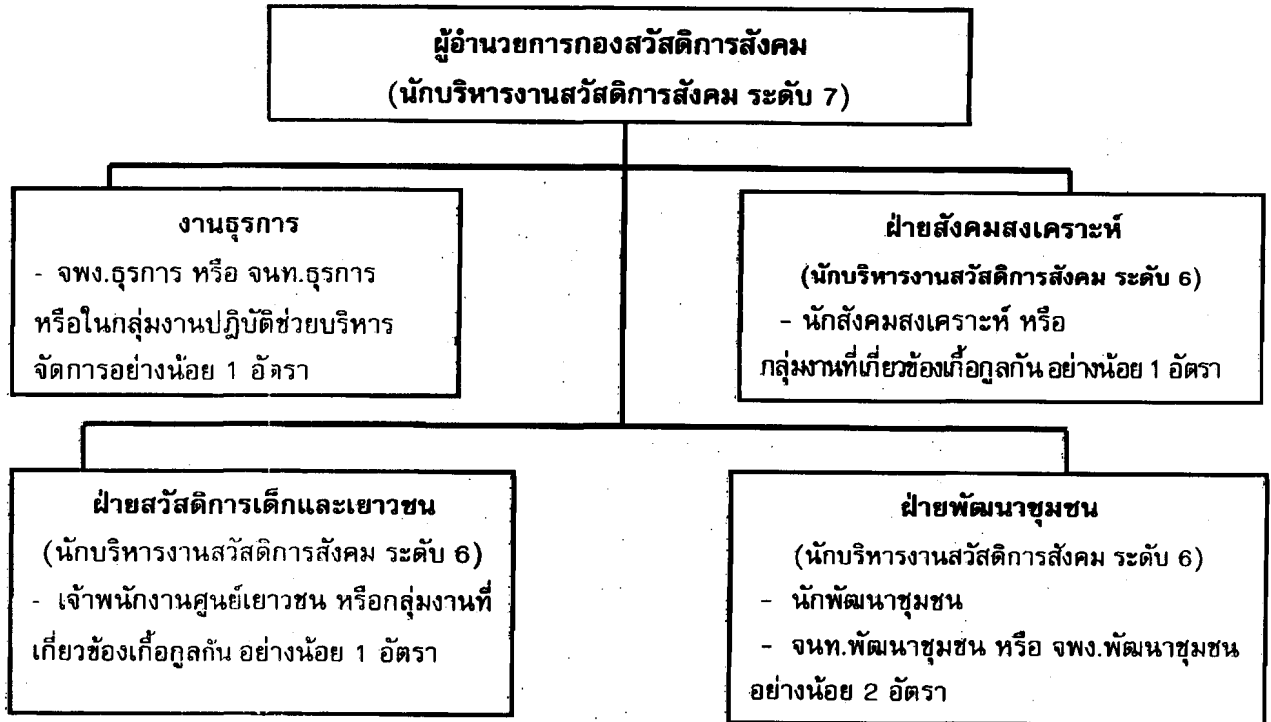

- หมายเหตุ**
1. กลุ่มงานที่เกี่ยวข้องเกื้อกูลกันตามหนังสือสำนักงาน ก.ท. ที่ 0809.1/ว54 ลงวันที่ 24 ตุลาคม 2545 และ หนังสือสำนักงาน ก.ท. ที่ มท 0809.2/ว33 ลงวันที่ 25 กุมภาพันธ์ 2548
 2. กรณีมีเหตุผลความจำเป็นให้เสนอ ก.ท.จ.พิจารณาให้ความเห็นชอบกำหนดตำแหน่งเพิ่มเติมได้
 3. ควรกำหนดให้มีส่วนราชการภายใน อย่างน้อย 2 ฝ่าย