



กัมภีร์มีเดีย จำกัด
Kumho Media Co., Ltd.

แบบฟอร์มสั่งซื้อซุ้มถวายดอกไม้จันทร์

งานพระราชพิธีถวายพระเพลิงพระบรมศพพระบาทสมเด็จพระปรมินทรมหาภูมิพลอดุลยเดช

ชื่อหน่วยงาน.....

โทรศัพท์..... โทรสาร..... Email.....

ที่อยู่.....

ผู้สั่ง..... ตำแหน่ง..... โทรศัพท์.....

ผู้ประสานงานการสั่งซื้อ..... โทรศัพท์.....

รายละเอียดการสั่ง

ขนาดใหญ่

กว้าง 7.00 เมตร สูง 9.50 เมตร ลึก 2.20 เมตร ราคา 450,000 บาท จำนวนซุ้ม

ขนาดกลาง

กว้าง 4.50 เมตร สูง 7.75 เมตร ลึก 1.70 เมตร ราคา 295,000 บาท จำนวนซุ้ม

ขนาดเล็ก

กว้าง 3.00 เมตร สูง 5.50 เมตร ลึก 1.30 เมตร ราคา 195,000 บาท จำนวนซุ้ม

ขนาดพิเศษ

กว้าง 2.40 เมตร สูง 4.20 เมตร ลึก 1.00 เมตร ราคา 99,000 บาท จำนวนซุ้ม

ผู้รับการสั่งซื้อ

ลงชื่อ

(.....)

วันที่

ผู้สั่งซื้อ

ลงชื่อ

(.....)

วันที่

*หมายเหตุ สินค้าดังกล่าวไม่รวมค่าติดตั้งและขนส่ง เนื่องจากเป็นซุ้มขนาดใหญ่ต้องใช้รถส้อมและรถเครนในการติดตั้ง พร้อมทั้งต้องใช้บุคลากรจำนวนมากในการติดตั้ง

โดยคิดค่าแรงตามขนาดของซุ้มดังนี้ *ค่าขนส่งคิดจาก บริษัท กัมภีร์ มีเดีย จำกัด ไปยังพื้นที่ติดตั้ง(google map).

.....กิโลเมตรx2x15บาท =.....บาท

1. ซุ้มขนาดใหญ่ ค่าติดตั้ง = 12,000 บาท

ติดต่อประสานงาน

2. ซุ้มขนาดกลาง ค่าติดตั้ง = 8,000 บาท

1. 081-627-0555 (คุณประจวบ)

3. ซุ้มขนาดเล็ก ค่าติดตั้ง = 5,000 บาท

2. 097-198-5757 (แอน)

4. ซุ้มขนาดพิเศษ ค่าติดตั้ง = 3,000 บาท

3. 084-163-5333 (จ่าย)

ชมถวายดอกไม้บูชา

๗ พระบาทสมเด็จพระปรมินทรมหาภูมิพลอดุลยเดช มีหัตถ์ลายสิขพรมาจัด จักรกฤษณ์ดิษฐ์ สยามันตราธิราช บรมนาถบพิตร

ขนาดใหญ่

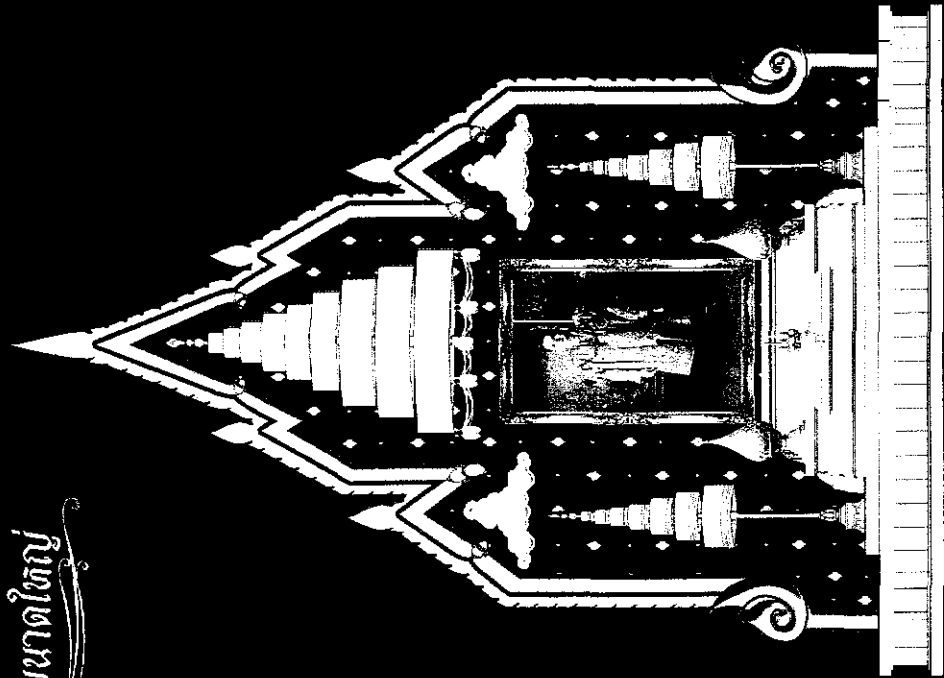

ขนาดใหญ่
ขนาด 7.00 x 9.50 x 2.20 เมตร
ราคา 450,000 บาท

ขนาดเล็ก

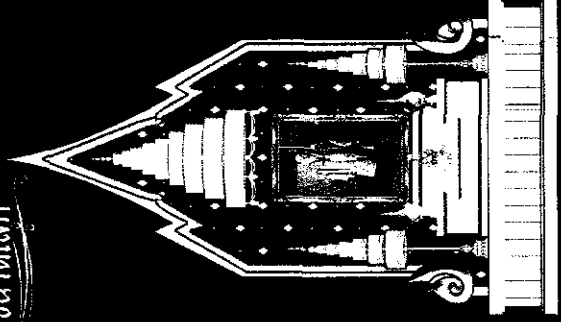

ขนาดเล็ก
ขนาด 3.00 x 5.50 x 1.30 เมตร
ราคา 195,000 บาท

ขนาดพิเศษ

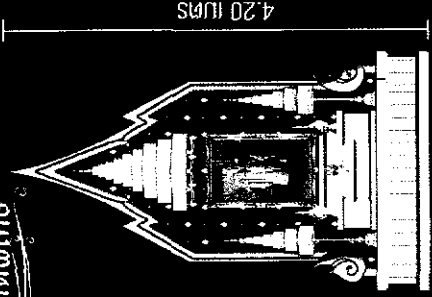

ขนาดพิเศษ
ขนาด 2.40 x 4.20 x 1.00 เมตร
ราคา 99,000 บาท

ขนาดกลาง

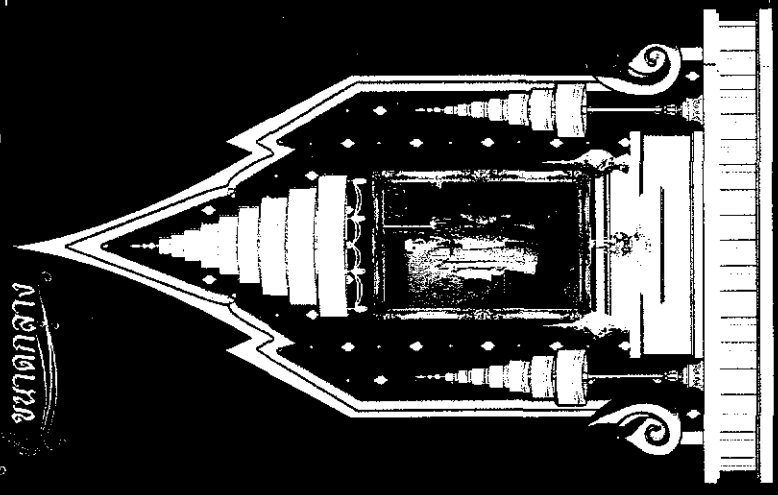

ขนาดกลาง
ขนาด 4.50 x 7.75 x 1.70 เมตร
ราคา 295,000 บาท

ราคาไม่รวมค่าขนส่งและติดตั้ง
ตามแบบพิธีกรรมศิลปะการออกแขก



วัสดุที่ใช้ทำชั้น

จากด้านหลัง เป็นงานพิมพ์อิงค์เจ็ทลงบนพลาสติกเกอร์
ติดลงบนแผ่นพลาสติกแล้วตัดตามแบบ

กรอบพระบรมฉายาลักษณ์ เป็นกรอบสีทอง

พระบรมฉายาลักษณ์เป็นงานพิมพ์อิงค์เจ็ท
ลงบนพลาสติกเกอร์ ติดลงบนแผ่นพลาสติก

ฉัตร พานแผ่นเงิน และพานแผ่นทอง
เป็นงานไฟเบอร์กลอสซ์รูปแล้วทำสี

ฐานซิงค์หนา 0.8 มิลลิเมตร พิมพ์รูปทำสีขาว

ฐานซิงค์หนา 0.8 มิลลิเมตร พิมพ์รูปทำสีเทา

สอบถามรายละเอียดเพิ่มเติม

1. บายปรจวบ วสุวิฑูรย์ โทร. 081-627-0555

2. บายสมเกียรติ กียรติกรทิพย์ โทร. 081-845-0084

3. นางสาวพรรณราย สุคนธ์วิภา โทร. 084-163-5333

บริษัท **นิมิตร์ นีเดีย** จำกัด 116 ซอยบางแวก 61 ถนนสายบางแวก แขวงบางแวก เขตภาษีเจริญ กรุงเทพมหานคร 10160 Tel. 02-8655-2085

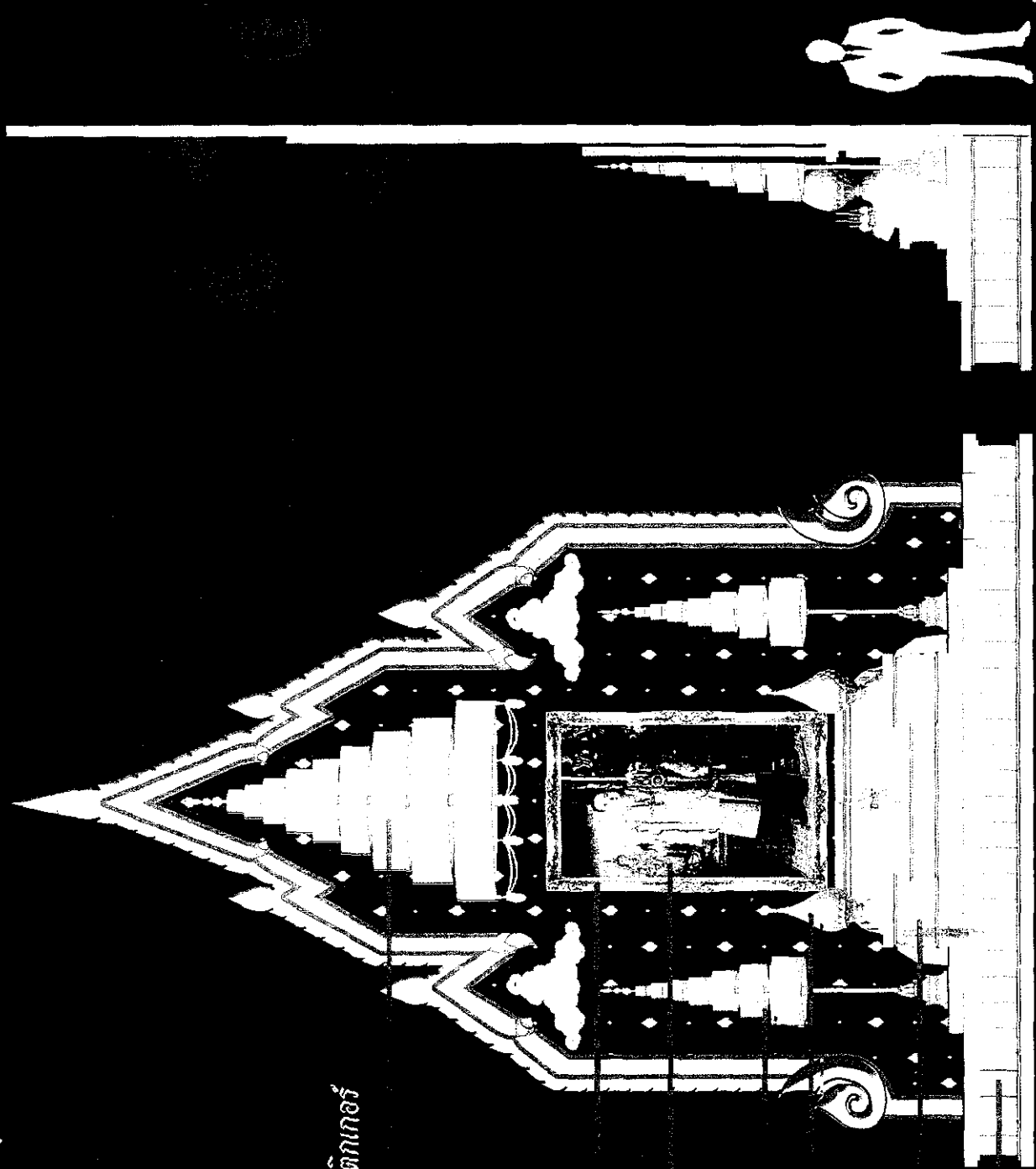



ปวงข้าพระพุทธเจ้า

ขอโน้มเกล้าโน้มกระหม่อมสำนึกในพระมหากรุณาธิคุณ หาที่สุดมิได้

ข้าพระพุทธเจ้า บริษัท คัมภีร์ มีเดีย จำกัด



ภาพพระบรมฉายาลักษณ์แสดงความอาลัย

ขนาด 0.50 x 0.70 ม.

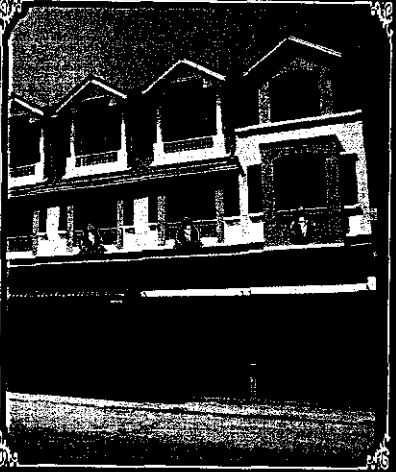
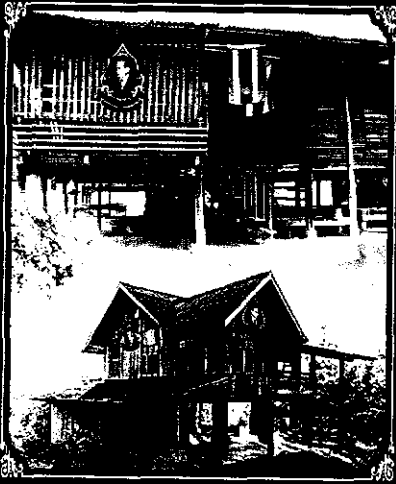

ชุดตั้งพื้นแสดงความอาลัย



TVL-01
ขนาด 3.00 x 2.60 ม.

TVL-02
ขนาด 1.90 x 3.20 ม.

ธงประดับเสาแสดงความอาลัย

ขนาดความสูง 4.00 ม.

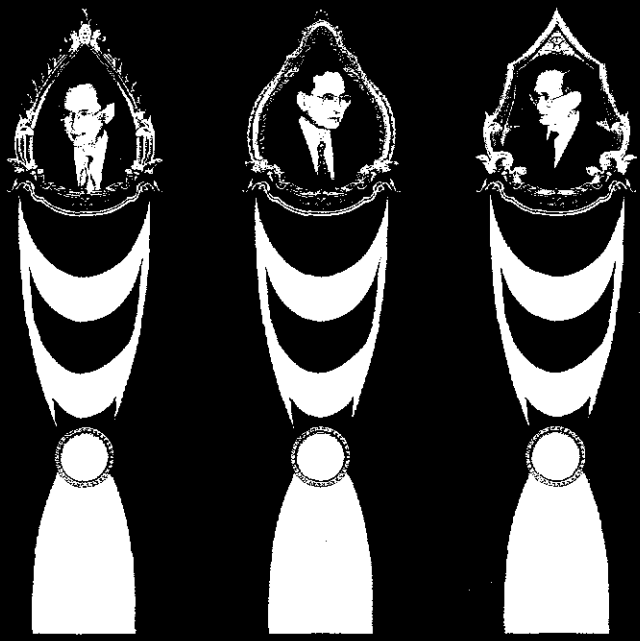

TL-01 TL-02 TL-03



ดวงขาวพระพรเจ้า
พระบาทสมเด็จพระปกเกล้าเจ้าอยู่หัว
พระอัครราชกุมารี สิริวิไล

TVL-03
ขนาด 4.90 x 3.90 ม.

ชุดซ้อแสดงความอาลัย (ขนาดเล็ก)

ขนาด 6.00 x 3.90 ม.

CS-01



CS-02



CS-03



ชุดโชว์แสดงความอาลัย (ขนาดใหญ่)

ขนาด 7.00 x 3.20 ม.



CM-01



CM-02



CM-03



บริษัท **คัมภีร์ มีเดีย จำกัด** สงวนลิขสิทธิ์ โดย บริษัท โทร.02 865 2085

116 ซอยบางแวก 61 ถนนสายบางแวก แขวงบางแวก เขตภาษีเจริญ กรุงเทพมหานคร 1011

097-198-5757, 084-163-7222, 081-257-4548, 081-485-0333, 081-257-4616, 061-408-0111



PRICELIST หน่วยงานราชการ

| รหัส | รายการ | รูปแบบ | ขนาด | ราคา |
|----------|--|--------|-------------------|------------|
| PC - 01 | ภาพพระบรมฉายาลักษณ์ | | 0.50 x 0.70 เมตร | 480.00 |
| PC - 02 | - เป็นงานพิมพ์อิงค์เจ็ทลงบนแผ่นพลาสติก และทำการได้คัทตามรูปแบบ | | | |
| PC - 03 | *ใช้สำหรับติดตั้งบริเวณที่พักอาศัย หรือหน่วยงานและสถานที่ต่างๆ อายุการใช้งานภายนอกไม่ต่ำกว่า 3 ปี ภายในไม่ต่ำกว่า 10 ปี | | | |
| TL - 01 | ธงประดับเสา | | ความสูง 4.00 เมตร | 9,000.00 |
| TL - 02 | - เป็นงานพิมพ์อิงค์เจ็ทลงบนแผ่นพลาสติก และไวเนล | | | |
| TL - 03 | พร้อมทำการได้คัทตามรูปแบบพร้อมประกอบลงบนโครงเหล็ก *ใช้สำหรับติดตั้งบริเวณหน่วยงานและสถานที่ต่างๆ หรือตามเกาะกลางถนน อายุการใช้งานภายนอกไม่ต่ำกว่า 1 ปี | | | |
| TVL - 01 | ซุ้มตั้งพื้น พร้อมธงประดับ - ฐาน เป็นฐานอิงค์ความหนา 0.9 มิล พับขึ้นรูป พร้อมพ่นสี - เป็นงานพิมพ์อิงค์เจ็ทลงบนแผ่นพลาสติก และไวเนล พร้อมทำการได้คัทตามรูปแบบ - งานระบบไฟส่องสว่างด้วยระบบไฟ LED *ใช้สำหรับติดตั้งบริเวณหน่วยงานและสถานที่ต่างๆ ทั้งภายในและภายนอก | | 3.00 x 2.60 เมตร | 165,000.00 |
| TVL - 02 | ซุ้มตั้งพื้น - ฐาน เป็นฐานอิงค์ความหนา 0.9 มิล พับขึ้นรูป พร้อมพ่นสี - งานไฟเบอร์ ประกอบด้วย กรอบสำหรับใส่ภาพพระบรมฉายาลักษณ์, ตราสัญลักษณ์ - เป็นงานพิมพ์อิงค์เจ็ทลงบนแผ่นพลาสติก และทำการได้คัทตามรูปแบบ - งานระบบไฟส่องสว่างด้วยระบบไฟ LED *ใช้สำหรับติดตั้งบริเวณหน่วยงานและสถานที่ต่างๆ ทั้งภายในและภายนอก | | 1.90 x 3.20 เมตร | 125,000.00 |
| TVL - 03 | ซุ้มตั้งพื้น - ฐาน เป็นฐานอิงค์ความหนา 0.9 มิล พับขึ้นรูป พร้อมพ่นสี - งานไฟเบอร์ ประกอบด้วย กรอบสำหรับใส่ภาพพระบรมฉายาลักษณ์, ตราสัญลักษณ์ - เป็นงานพิมพ์อิงค์เจ็ทลงบนแผ่นพลาสติก และทำการได้คัทตามรูปแบบ - งานระบบไฟส่องสว่างด้วยระบบไฟ LED *ใช้สำหรับติดตั้งบริเวณหน่วยงานและสถานที่ต่างๆ ภายนอกอาคาร | | 4.90 x 3.90 เมตร | 435,000.00 |
| CS - 01 | ซุ้มช้อแสดงคามอาลัย (ขนาดเล็ก) | | 6.00 x 3.90 เมตร | 320,000.00 |
| CS - 02 | - เป็นงานพิมพ์อิงค์เจ็ทลงบนแผ่นพลาสติก และทำการได้คัทตามรูปแบบ | | | |
| CS - 03 | - งานระบบไฟส่องสว่างด้วยระบบไฟ LED *ใช้สำหรับติดตั้งบริเวณหน่วยงานและสถานที่ต่างๆ ภายนอกอาคารหรือบนสะพานลอย | | | |
| CM - 01 | ซุ้มช้อแสดงคามอาลัย (ขนาดใหญ่) | | 7.00 x 3.20 เมตร | 420,000.00 |
| CM - 02 | - เป็นงานพิมพ์อิงค์เจ็ทลงบนแผ่นพลาสติก และทำการได้คัทตามรูปแบบ | | | |
| CM - 03 | - งานระบบไฟส่องสว่างด้วยระบบไฟ LED *ใช้สำหรับติดตั้งบริเวณหน่วยงานและสถานที่ต่างๆ ภายนอกอาคารหรือบนสะพานลอย | | | |

*ราคาดังกล่าวไม่รวมค่าขนส่ง

PRICELIST แบบประหยัด

| รหัส | รายการ | รูปแบบ | ขนาด | ราคา |
|----------|---|--------|------------------|-----------|
| PC - 01 | ภาพพระบรมฉายาลักษณ์ | | 0.50 x 0.70 เมตร | 480.00 |
| PC - 02 | - เป็นงานพิมพ์อิงค์เจ็ทลงบนแผ่นพลาสติก และทำการได้คัทตามรูปแบบ | | | |
| PC - 03 | *ใช้สำหรับติดตั้งบริเวณที่พักอาศัย หรือหน่วยงานและสถานที่ต่างๆ อายุการใช้งานภายนอกไม่ต่ำกว่า 3 ปี ภายในไม่ต่ำกว่า 10 ปี | | | |
| PB - 01 | ภาพพระบรมฉายาลักษณ์ | | 1.10 x 0.70 เมตร | 1,200.00 |
| PB - 02 | - เป็นงานพิมพ์อิงค์เจ็ทลงบนแผ่นพลาสติก และทำการได้คัทตามรูปแบบ | | | |
| PB - 03 | *ใช้สำหรับติดตั้งบริเวณหน่วยงานและสถานที่ต่างๆ ทั้งภายในและภายนอก หรือบนสะพานลอย | | | |
| PA - 01 | ภาพพระบรมฉายาลักษณ์ | | 2.30 x 1.20 เมตร | 3,500.00 |
| PA - 02 | - เป็นงานพิมพ์อิงค์เจ็ทลงบนแผ่นพลาสติก และทำการได้คัทตามรูปแบบ | | | |
| PA - 03 | *ใช้สำหรับติดตั้งบริเวณหน่วยงานและสถานที่ต่างๆ ทั้งภายในและภายนอก หรือบนสะพานลอย | | | |
| AVL - 01 | ตู้มตั้งพื้น | | 1.60 x 2.90 เมตร | 45,000.00 |
| AVL - 02 | - ฐาน เป็นฐานเชิงค้ำความหนา 0.9 มิล หนักขึ้นรูป พร้อมพ่นสี - งานไฟเบอร์ ประกอบด้วย กรอบสำหรับใส่ภาพพระบรมฉายาลักษณ์, ตราสัญลักษณ์ - เป็นงานพิมพ์อิงค์เจ็ทลงบนแผ่นพลาสติก และทำการได้คัทตามรูปแบบ - งานระบบไฟส่องสว่างด้วยระบบไฟ LED *ใช้สำหรับติดตั้งบริเวณหน่วยงานและสถานที่ต่างๆ ทั้งภายในและภายนอก | | | |

*ราคาดังกล่าวไม่รวมค่าขนส่ง

CALL CENTER

*CALL CENTER 1 : เบอร์โทร 064-930-1278

*CALL CENTER 2 : เบอร์โทร 064-930-1279

LINE ID : kumpee-1

LINE ID : kumpee-2

QR CODE



QR CODE



รายละเอียดการโอนเงิน

ธนาคารกรุงไทย

ชื่อบัญชี บจก.คัมภีร์ มีเดีย

เลขที่บัญชี 046-6-10372-7

สาขา จรัญสนิทวงศ์ 13

ประเภทบัญชี กระแสรายวัน