



ที่ พร ๐๐๒๓.๓/ว ๓๙๘๙

ศาลากลางจังหวัดแพร่
ถนนไชยบูรณ์ พร ๕๔๐๐

๑๙ ตุลาคม ๒๕๖๖

เรื่อง การรายงานข้อมูลจำนวนประชากรเพื่อใช้ในการจัดสรรเงินภาษีให้แก่องค์กรปกครองส่วนท้องถิ่น
เรียน นายอำเภอ ทุกอำเภอ และนายกเทศมนตรีเมืองแพร่

อ้างถึง หนังสือจังหวัดแพร่ ที่ พร ๐๐๒๓.๓/ว ๓๘๔๒ ลงวันที่ ๒๐ ตุลาคม ๒๕๖๕

สิ่งที่ส่งมาด้วย สำเนาหนังสือกรมส่งเสริมการปกครองท้องถิ่น ที่ มท ๐๘๐๘.๓/ว ๔๑๖๓
ลงวันที่ ๙ ตุลาคม ๒๕๖๖ จำนวน ๑ ชุด

ตามที่ จังหวัดแจ้งการดำเนินการสำรวจข้อมูลจำนวนประชากรในเขตองค์กรปกครองส่วนท้องถิ่น
ทุกแห่งภายในอำเภอ ณ วันที่ ๓๐ กันยายน ๒๕๖๕ เพื่อใช้เป็นข้อมูลในการคำนวณจัดสรรเงินภาษีมูลค่าเพิ่ม
ตามพระราชบัญญัติจัดสรรรายได้ประเภทภาษีมูลค่าเพิ่มและภาษีธุรกิจเฉพาะให้แก่ราชการส่วนท้องถิ่น
พ.ศ. ๒๕๓๔ และภาษีสรรพสามิต (ภาษีสุราและภาษีสรรพสามิต) ให้แก่องค์กรปกครองส่วนท้องถิ่น
ตามหลักเกณฑ์ในประกาศคณะกรรมการการกระจายอำนาจให้แก่องค์กรปกครองส่วนท้องถิ่น ความละเอียด
ตามหนังสือที่อ้างถึง นั้น

เพื่อให้การสำรวจข้อมูลจำนวนประชากรขององค์กรปกครองส่วนท้องถิ่น ในปีงบประมาณ
พ.ศ. ๒๕๖๖ เป็นไปด้วยความเรียบร้อย ถูกต้อง และเป็นปัจจุบัน จึงขอความร่วมมือดำเนินการ ดังนี้

๑. สำรวจข้อมูลจำนวนประชากรในเขตองค์กรปกครองส่วนท้องถิ่น ณ วันที่ ๓๐ กันยายน ๒๕๖๖
โดยตรวจนับจำนวนประชากรจากทะเบียนราษฎรจริง และไม่นับรวมทะเบียนบ้านกลาง

๒. ดาวน์โหลดแบบรายงานจำนวนประชากรฯ ณ วันที่ ๓๐ กันยายน ๒๕๖๖ จาก QR Code
ท้ายหนังสือนี้ และกรอกข้อมูลจำนวนประชากรของแต่ละองค์กรปกครองส่วนท้องถิ่นตามข้อ ๑ โดยแนบหลักฐาน
ข้อมูลจำนวนประชากร จากสถิติประชากรทางการทะเบียนราษฎร กรมการปกครอง แล้วรายงานให้จังหวัดทราบ
ภายในวันที่ ๒๐ พฤศจิกายน ๒๕๖๖ พร้อมทั้งส่งไฟล์ข้อมูล ทาง e-mail : duean.ks@hotmail.com ทั้งนี้
หากเปรียบเทียบแล้วพบว่า จำนวนประชากรเพิ่มหรือลดเกินกว่าร้อยละ ๑๐ ของจำนวนประชากร ณ วันที่
๓๐ กันยายน ๒๕๖๕ ขอให้ชี้แจงเหตุผลข้อเท็จจริงในช่องหมายเหตุของแบบรายงานดังกล่าวด้วย
รายละเอียดปรากฏตามสิ่งที่ส่งมาด้วย

จึงเรียนมาเพื่อพิจารณาดำเนินการ สำหรับอำเภอขอความร่วมมือแจ้งเทศบาลตำบลและ
องค์การบริหารส่วนตำบลทราบและดำเนินการต่อไป

ขอแสดงความนับถือ

(นายชุติตเดช มีจันทร์)
ผู้ว่าราชการจังหวัดแพร่



สำนักงานส่งเสริมการปกครองท้องถิ่นจังหวัด
กลุ่มงานส่งเสริมและพัฒนาท้องถิ่น
โทร. ๐-๕๔๕๓-๔๑๑๙ ต่อ ๓๐๕
ผู้ประสานงาน คุณเรณุนภา โกสิน

OK 55/Prum

สำนักงานส่งเสริมการปกครองท้องถิ่น จังหวัดแพร่
เลขที่..... 3990
วันที่..... 10 ต.ค. 2565
เวลา.....



ที่ มท ๐๘๐๘.๓/ว ๕๖๖๗

กรมส่งเสริมการปกครองท้องถิ่น
ถนนนครราชสีมา เขตดุสิต กทม. ๑๐๓๐๐

๙ ตุลาคม ๒๕๖๖

เรื่อง การรายงานข้อมูลจำนวนประชากรเพื่อใช้ในการจัดสรรเงินภาษีให้แก่องค์กรปกครองส่วนท้องถิ่น
เรียน ผู้ว่าราชการจังหวัด ทุกจังหวัด

อ้างถึง หนังสือกรมส่งเสริมการปกครองท้องถิ่น ที่ มท ๐๘๐๘.๓/ว ๓๒๕๗ ลงวันที่ ๑๑ ตุลาคม ๒๕๖๕

สิ่งที่ส่งมาด้วย ๑. แบบรายงานจำนวนประชากรขององค์กรปกครองส่วนท้องถิ่นในเขตจังหวัด ณ วันที่ ๓๐ กันยายน ๒๕๖๖
(ตั้งแต่วันที่ ๑ ตุลาคม ๒๕๖๕ - ๓๐ กันยายน ๒๕๖๖) จำนวน ๑ ชุด
๒. ตัวอย่างแบบหลักฐานรายงานข้อมูลจำนวนประชากร
จากสถิติประชากรทางการทะเบียนราษฎร กรมการปกครอง จำนวน ๑ ชุด

ตามที่ กรมส่งเสริมการปกครองท้องถิ่นได้แจ้งให้จังหวัดดำเนินการสำรวจข้อมูล
จำนวนประชากรในเขตองค์กรปกครองส่วนท้องถิ่นทุกแห่งภายในอำเภอ ณ วันที่ ๓๐ กันยายน ๒๕๖๕
เพื่อใช้เป็นข้อมูลในการคำนวณจัดสรรเงินภาษีมูลค่าเพิ่มตามพระราชบัญญัติจัดสรรรายได้ประเภท
ภาษีมูลค่าเพิ่มและภาษีธุรกิจเฉพาะให้แก่ราชการส่วนท้องถิ่น พ.ศ. ๒๕๓๔ และภาษีสรรพสามิต (ภาษีสุรา
และภาษีสรรพสามิต) ให้แก่องค์กรปกครองส่วนท้องถิ่น ตามหลักเกณฑ์ในประกาศคณะกรรมการการกระจาย
อำนาจให้แก่องค์กรปกครองส่วนท้องถิ่น ความละเอียดตามหนังสือที่อ้างถึง นั้น

เพื่อให้การสำรวจข้อมูลจำนวนประชากรขององค์กรปกครองส่วนท้องถิ่น ในปีงบประมาณ
พ.ศ. ๒๕๖๖ เป็นไปด้วยความเรียบร้อย ถูกต้อง และเป็นปัจจุบัน จึงขอความร่วมมือจังหวัดดำเนินการ ดังนี้

๑. สำรวจข้อมูลจำนวนประชากรในเขตองค์กรปกครองส่วนท้องถิ่น ณ วันที่ ๓๐ กันยายน ๒๕๖๖
โดยตรวจนับจำนวนประชากรจากทะเบียนราษฎรจริง และไม่นับรวมทะเบียนบ้านกลาง
๒. ทวนโหลดแบบรายงานจำนวนประชากรฯ ณ วันที่ ๓๐ กันยายน ๒๕๖๖ จาก QR Code
ท้ายหนังสือนี้ และกรอกข้อมูลจำนวนประชากรของแต่ละองค์กรปกครองส่วนท้องถิ่นตามข้อ ๑ โดยแบบหลักฐาน
ข้อมูลจำนวนประชากร จากสถิติประชากรทางการทะเบียนราษฎร กรมการปกครอง ตามตัวอย่างสิ่งที่ส่งมาด้วย ๒
แล้วแจ้งให้กรมส่งเสริมการปกครองท้องถิ่นทราบ ภายในวันที่ ๒๓ พฤศจิกายน ๒๕๖๖ พร้อมทั้งส่งไฟล์ข้อมูลมาที่
e-mail : fpdla0808.3@gmail.com ทั้งนี้ หากเปรียบเทียบแล้วพบว่า จำนวนประชากรเพิ่มหรือลดเกินกว่า
ร้อยละ ๑๐ ของจำนวนประชากร ณ วันที่ ๓๐ กันยายน ๒๕๖๕ ขอให้ชี้แจงเหตุผลข้อเท็จจริงในช่องหมายเหตุ
ของแบบรายงานดังกล่าวด้วย

จึงเรียนมาเพื่อโปรดพิจารณา

ขอแสดงความนับถือ

(นายเอกวิทย์ มีเพียร)

รองอธิบดี ปฏิบัติราชการแทน

อธิบดีกรมส่งเสริมการปกครองท้องถิ่น

สำนักบริหารการคลังท้องถิ่น
กลุ่มงานนโยบายการคลังและพัฒนารายได้
โทรศัพท์ ๐-๒๒๔๑-๙๐๐๐ ต่อ ๑๔๒๖
ไปรษณีย์อิเล็กทรอนิกส์ saraban@dla.go.th
ผู้ประสานงาน นางสาวสยามล ประทุมวัลย์ โทร. ๐๙-๗๓๕๓-๖๔๓๔



ตัวอย่างแบบหลักฐานรายงานข้อมูลจำนวนประชากร
จากสถิติประชากรทางการทะเบียนราษฎร กรมการปกครอง

สามารถส่งแบบหลักฐานข้อมูลจำนวนประชากรได้ ๒ แบบ ดังนี้

1. ตัวอย่างแบบที่ 1

สถิติประชากรแยกตามเพศ ระดับจังหวัดเป็น เขตพื้นที่ กรุงเทพมหานคร จังหวัด ของเดือนกันยายน 2566			
จำนวนประชากรแยกตามจังหวัด			
กรุงเทพมหานคร	ชาย	หญิง	รวม
แยกตามเขต	1,368	1,534	2,902
แยกตามเขตเลือกตั้ง			
ผู้มีสิทธิในทะเบียนบ้าน	1,367	1,533	2,901
- ผู้ที่มีสัญชาติไทย	1,366	1,533	2,899
- ผู้ที่ไม่ได้สัญชาติไทย	1	0	1
ผู้มีสิทธิในทะเบียนบ้านกลาง	0	2	2
- ผู้ที่มีสัญชาติไทย	0	0	0
- ผู้ที่ไม่ได้สัญชาติไทย	0	2	2
ผู้มีสิทธิในหอพักชาย	0	0	0
- ผู้ที่มีสัญชาติไทย	0	0	0
- ผู้ที่ไม่ได้สัญชาติไทย	0	0	0

*จำนวนประชากรทั้งหมด 2,901 คน

2. ตัวอย่างแบบที่ 2

1. เข้าเว็บไซต์สำนักบริหารการทะเบียน กรมการปกครอง สถิติประชากรทางการทะเบียนราษฎร (รายเดือน)
<https://stat.bora.dopa.go.th/stat/statnew/statMONTH/statmonth/#/mainpage>
คลิกเลือกเมนู “จำนวนประชากรรายอายุ”

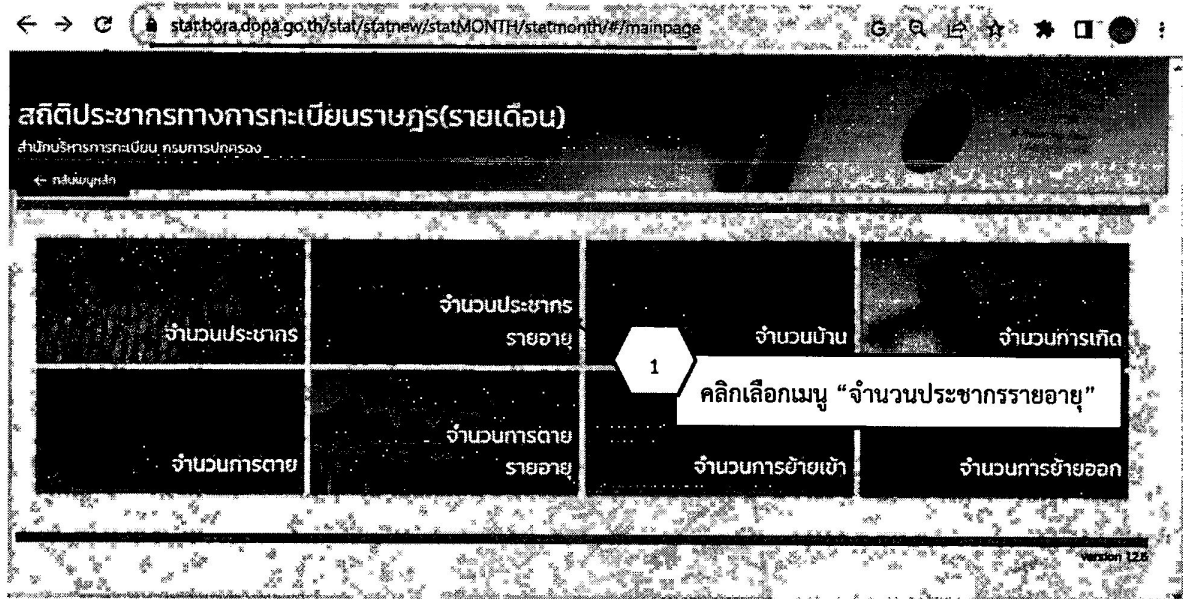

2. เจื่อนไซในการตรวจสอบ คลิกเลือก “แยกตามจำนวนประชากรที่มีชื่ออยู่ในทะเบียนบ้าน”

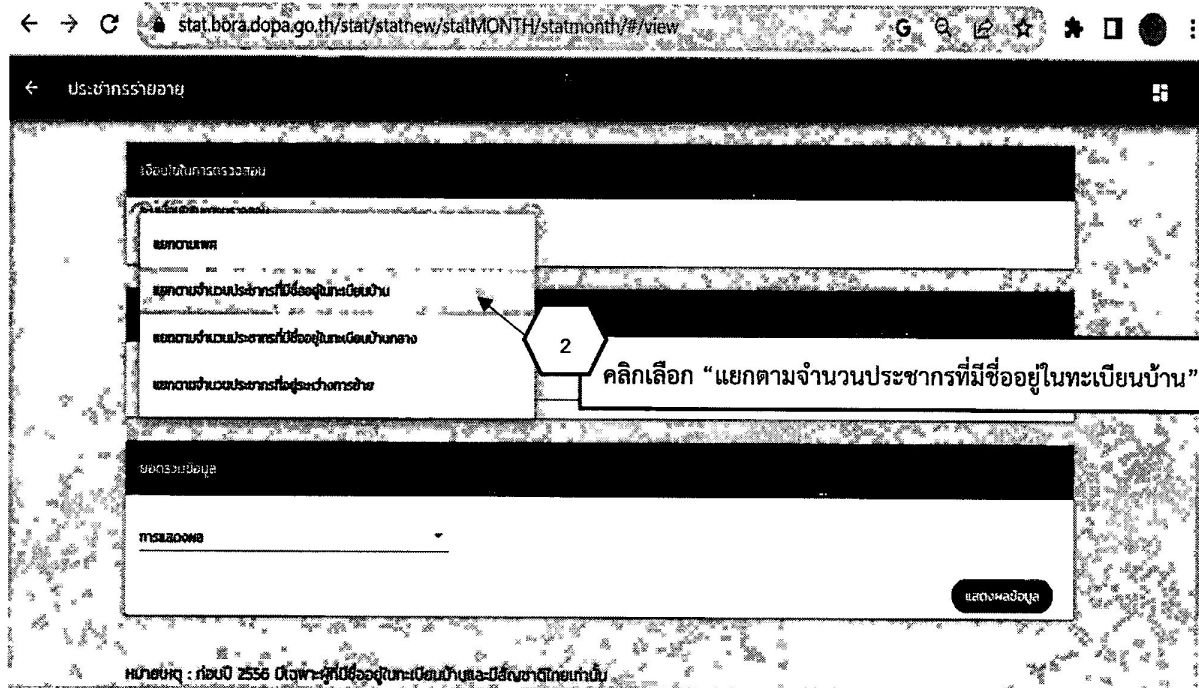

3. สัญชาติ คลิกเลือก “ทั้งหมด”

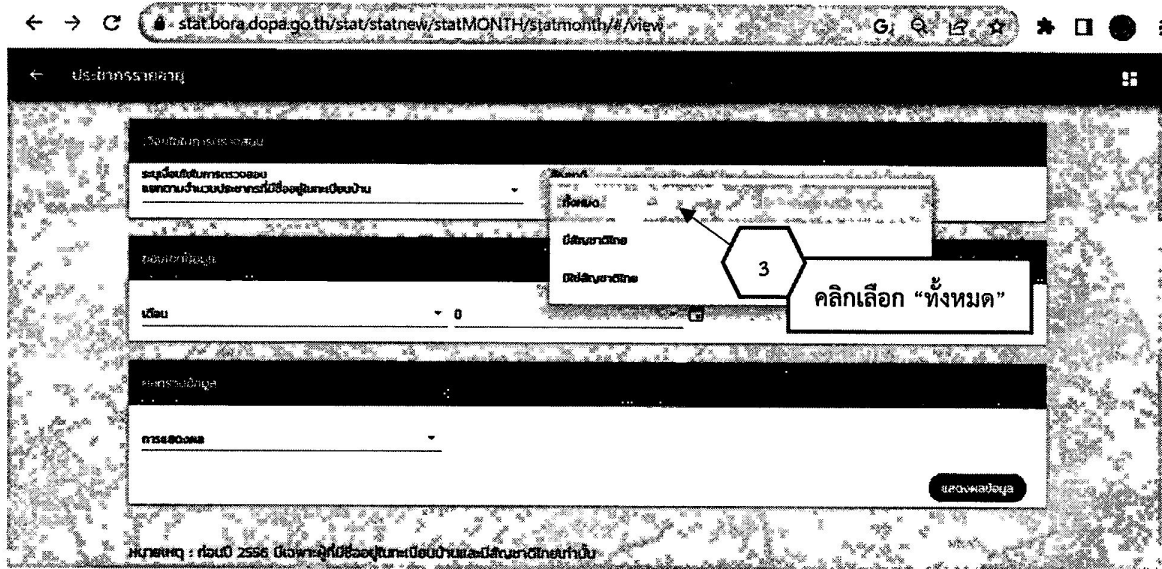

4. ขอบเขตข้อมูล คลิกเลือก เดือน “กันยายน” ปี “2566”

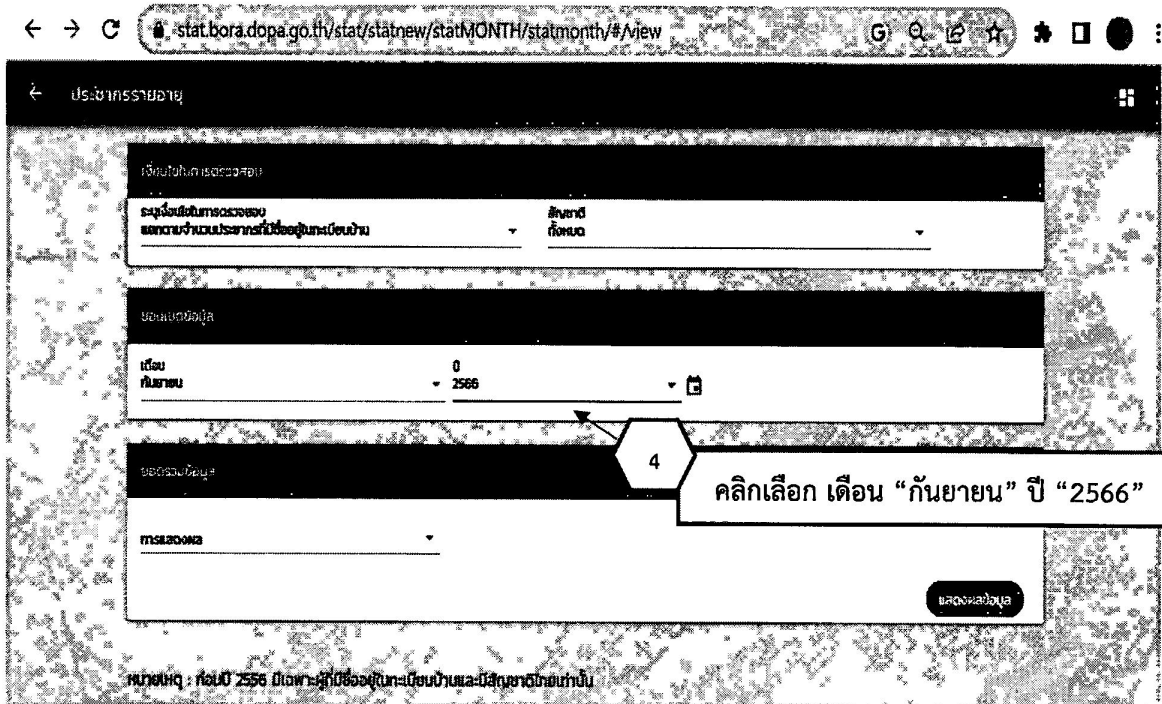

5. ยอดรวมข้อมูล การแสดงผล คลิกเลือก “ตำบล/แขวง” จังหวัด คลิกเลือก “จังหวัดของตน”

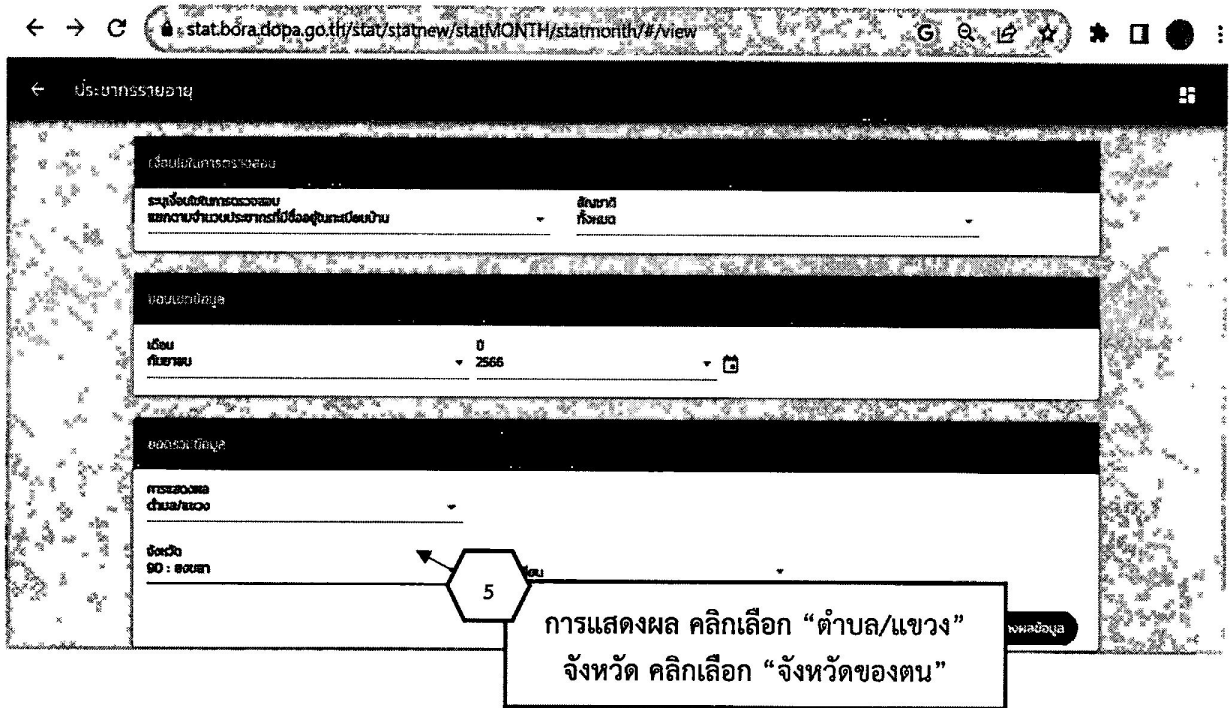

6. สำนักทะเบียน กรณีองค์การบริหารส่วนตำบล คลิกเลือก “อำเภอของตน” กรณีเทศบาลนคร เทศบาลเมือง เทศบาลตำบล คลิกเลือก “ท้องถิ่นเทศบาลของตน”

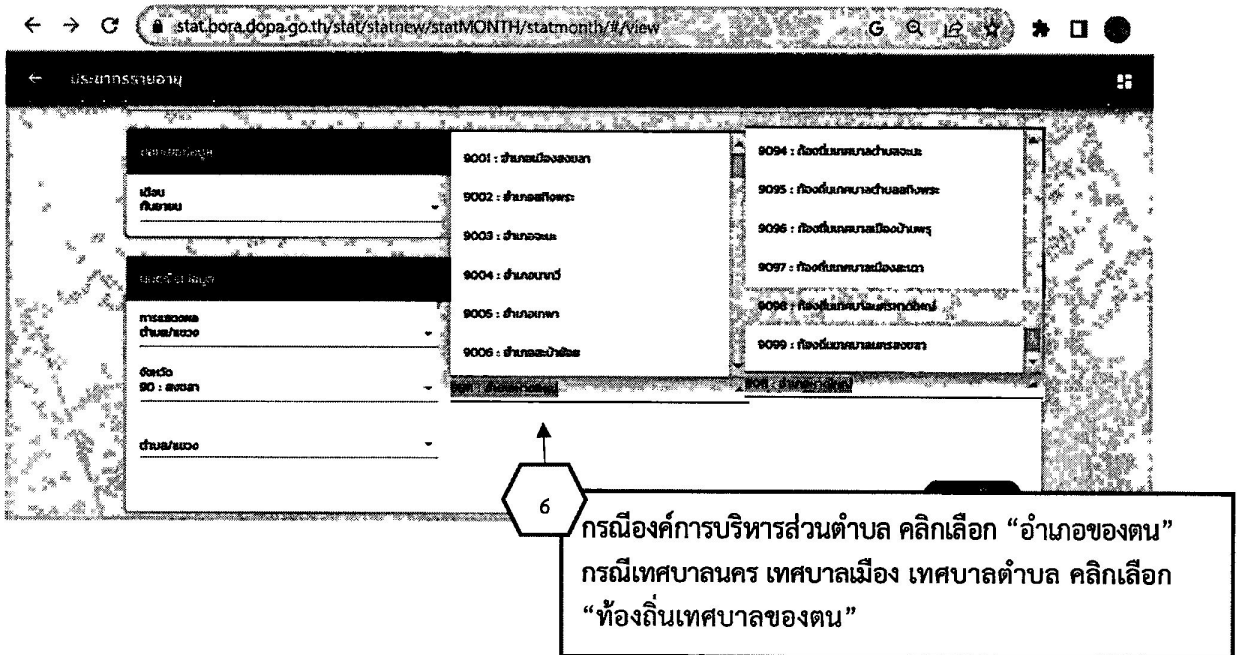

7. ตำบล/แขวง คลิ๊กเลือก “เขตตำบล อปท. ของตน”

อำเภอรายชื่อ

อำเภอ 0 2566

ตำบล/แขวง 90 : สงขลา 90TH : ตำบลหาดใหญ่

7 คลิ๊กเลือก “เขตตำบล อปท. ของตน”

แสดงข้อมูล

หมายเหตุ : ข้อมูล 2566 (เฉพาะ) ยังอยู่ในสถานะเบื้องต้นและยังไม่สามารถใช้งานได้

✦ ในกรณีที่ต้องการบริหารส่วนตำบล เทศบาลตำบล เทศบาลเมือง เทศบาลนคร มีประชากรอยู่ในหลายเขตตำบล เช่น เทศบาลเมืองลัดหลวง ประกอบด้วยประชากร ตำบลบางพี้ ตำบลบางจาก ตำบลบางครุ ให้รวมจำนวนประชากรทั้ง 3 ตำบลรวมกัน

อำเภอรายชื่อ

อำเภอ TH : สุพรรณบุรี TH97 : กรุงเทพมหานครเมืองสีหราชวง

ตำบล/แขวง TH402 : ตำบลบางสี TH403 : ตำบลบางจาก TH404 : ตำบลบางครุ

8 คลิ๊กเลือก “แสดงผลข้อมูล”

แสดงข้อมูล

หมายเหตุ : ข้อมูล 2566 (เฉพาะ) ยังอยู่ในสถานะเบื้องต้นและยังไม่สามารถใช้งานได้

8. คลิ๊กเลือก “แสดงผลข้อมูล”

ประชากรรายชื่อ

จังหวัด สงขลาจังหวัดสงขลา จังหวัดทั้งหมด

อำเภอ 0 2566

อำเภอรายชื่อ

อำเภอ 90 : สงขลา 90TH : ตำบลหาดใหญ่

ตำบล/แขวง 90TH : ตำบลหาดใหญ่

8 คลิ๊กเลือก “แสดงผลข้อมูล”

แสดงข้อมูล

9. นำยอดรวมจำนวนประชากรทั้งหมดรายงานให้ สส. ทราบ และพิมพ์หลักฐานข้อมูลจำนวนประชากร แบบเฉพาะหน้ายอดรวมจำนวนประชากรทั้งหมดหน้าที 1 เท่านั้น ส่งให้ สส.

stat.bora.dopa.go.th/stat/statnew/statMONTH/statmonth/#/displayData

นำยอดรวมจำนวนประชากรทั้งหมดรายงานให้ สส. ทราบ

9

อายุ	ชาย	หญิง	รวม
ยอดรวมทั้งหมด	5443	5124	9567
อายุน้อยกว่า 10	43	40	83
อายุ 1	40	34	74
อายุ 2	44	35	80
อายุ 3	41	43	84
อายุ 4	46	35	81
อายุ 5	51	50	101
อายุ 6	50	66	116
อายุ 7	57	59	116

stat.bora.dopa.go.th/stat/statnew/statMONTH/statmonth/#/displayData

อายุ 34	2	7	9
อายุ 35	2	7	9
อายุ 36	0	3	3
อายุ 37	0	1	1
อายุ 38	0	0	0
อายุ 39	3	1	4
อายุ 100	1	1	2

“พิมพ์รายงาน” เฉพาะหน้ายอดรวมจำนวนประชากรทั้งหมด หน้าที 1 เท่านั้นส่งให้ สส.

จำนวนที่แสดงปัจจุบัน 1 - 104 จากจำนวน 104

ดูรายชื่อรวม ครอบงำให้แสดงข้อมูล

แบบรายงานจำนวนประชากรของท้องถิ่นในเขตจังหวัด ณ วันที่ 30 กันยายน 2566 (ตั้งแต่วันที่ 1 ตุลาคม 2565 - 30 กันยายน 2566)

ที่	จังหวัด	อำเภอ	ที่	ท้องถิ่น	(1) จำนวนประชากร ปี 2565	(2) จำนวนประชากร ปี 2566	(3) เพิ่ม/ลด ปี 66 - 65	(3) × 100 (1) เพิ่ม/ลด ร้อยละ	หมายเหตุ
	แพร่	เมืองแพร่	1	องค์การบริหารส่วนจังหวัด	-				
		เมืองแพร่	2	เทศบาลเมืองแพร่	14,386		14,386	-100.00	
		เมืองแพร่	3	เทศบาลตำบลทุ่งโฮ้ง	6,172		6,172	-100.00	
		เมืองแพร่	4	เทศบาลตำบลช่อแฮ	8,617		8,617	-100.00	
		สูงเม่น	5	เทศบาลตำบลสูงเม่น	3,695		3,695	-100.00	
		สอง	6	เทศบาลตำบลสอง	6,518		6,518	-100.00	
		ร้องกวาง	7	เทศบาลตำบลร้องกวาง	12,181		12,181	-100.00	
		ลอง	8	เทศบาลตำบลห้วยอ้อ	4,711		4,711	-100.00	
		ลอง	9	เทศบาลตำบลบ้านปิน	2,204		2,204	-100.00	
		วังชิ้น	10	เทศบาลตำบลวังชิ้น	2,853		2,853	-100.00	
		เด่นชัย	11	เทศบาลตำบลเด่นชัย	10,751		10,751	-100.00	
		หนองม่วงไข่	12	เทศบาลตำบลหนองม่วงไข่	4,361		4,361	-100.00	
		เมืองแพร่	13	เทศบาลตำบลแม่หลาย	4,340		4,340	-100.00	
		เด่นชัย	14	เทศบาลตำบลแม่จัน๊ะ	3,695		3,695	-100.00	
		เมืองแพร่	15	เหมืองหม้อ	9,063		9,063	-100.00	
			16	เทศบาลตำบลป่าแมต	11,978		11,978	-100.00	
			17	เทศบาลตำบลแม่คำมี	7,086		7,086	-100.00	
			18	เทศบาลตำบลทุ่งกวาง	5,780		5,780	-100.00	
			19	เทศบาลตำบลบ้านถิ่น	6,397		6,397	-100.00	
			20	เทศบาลตำบลสวนเขื่อน	5,111		5,111	-100.00	
			21	ห้วยม้า	6,307		6,307	-100.00	
			22	นาจักร	7,264		7,264	-100.00	
			23	ร่องพอง	5,312		5,312	-100.00	
			24	กาญจนา	4,420		4,420	-100.00	
			25	เทศบาลตำบลวังหงส์	3,065		3,065	-100.00	
			26	ป่าแดง	2,650		2,650	-100.00	
			27	วังธง	2,392		2,392	-100.00	
			28	แม่ยม	1,898		1,898	-100.00	
			29	ท่าข้าม	2,339		2,339	-100.00	
		ร้องกวาง	30	แม่ยางตาล	4,835		4,835	-100.00	
			31	แม่ยางฮ่อ	3,022		3,022	-100.00	
			32	เทศบาลตำบลบ้านเวียง	7,195		7,195	-100.00	
			33	น้ำเลา	5,162		5,162	-100.00	
			34	ไผ่โพน	3,900		3,900	-100.00	
			35	ห้วยโรง	3,043		3,043	-100.00	
			36	แม่ยางร้อง	3,667		3,667	-100.00	

ที่	จังหวัด	อำเภอ	ที่	ท้องถิ่น	(1) จำนวนประชากร ปี 2565	(2) จำนวนประชากร ปี 2566	(3) เพิ่ม/ลด ปี 66 - 65	(3) x 100 (1) เพิ่ม/ลด ร้อยละ	หมายเหตุ
			37	แม่ทราย	2,144		2,144	-100.00	
			38	ร้องกวาง	2,226		2,226	-100.00	
		หนองม่วงไข่	39	แม่คำมี	1,969		1,969	-100.00	
			40	ตำหนักธรรม	3,138		3,138	-100.00	
			41	ทุ่งแก้ว	1,979		1,979	-100.00	
			42	วังหลวง	2,297		2,297	-100.00	
			43	น้ำริด	3,250		3,250	-100.00	
		ลอง	44	เทศบาลตำบลแม่ลานนา	6,446		6,446	-100.00	
			45	ทุ่งแล้ง	6,986		6,986	-100.00	
			46	เทศบาลตำบลเวียงต้า	6,253		6,253	-100.00	
			47	หัวทุ่ง	5,506		5,506	-100.00	
			48	บ้านปิน	5,164		5,164	-100.00	
			49	เทศบาลตำบลปากกาง	4,020		4,020	-100.00	
			50	บ่อเหล็กทอง	4,008		4,008	-100.00	
			51	ตำผามอก	4,583		4,583	-100.00	
			52	เทศบาลตำบลแม่ปาน	2,899		2,899	-100.00	
		สูงเม่น	53	เวียงทอง	9,126		9,126	-100.00	
			54	น้ำข่า	9,611		9,611	-100.00	
			55	ร้องกาศ	6,762		6,762	-100.00	
			56	ดอนมูล	7,024		7,024	-100.00	
			57	หัวฝาย	9,327		9,327	-100.00	
			58	บ้านเหล่า	5,110		5,110	-100.00	
			59	สบสาย	3,436		3,436	-100.00	
			60	บ้านกวาง	3,095		3,095	-100.00	
			61	บ้านปง	4,943		4,943	-100.00	
			62	บ้านกาศ	2,894		2,894	-100.00	
			63	สูงเม่น	3,106		3,106	-100.00	
			64	พระหลวง	3,727		3,727	-100.00	
		เด่นชัย	65	ไทรย้อย	6,432		6,432	-100.00	
			66	แม่จ๊ะวะ	2,153		2,153	-100.00	
			67	ห้วยไร่	5,054		5,054	-100.00	
			68	เทศบาลตำบลปางป้าหวาย	4,621		4,621	-100.00	
			69	เด่นชัย	1,281		1,281	-100.00	
		สอง	70	บ้านกลาง	3,617		3,617	-100.00	
			71	เตาปูน	8,134		8,134	-100.00	
			72	สะเอียบ	5,482		5,482	-100.00	
			73	ทุ่งน้าว	3,353		3,353	-100.00	

ที่	จังหวัด	อำเภอ	ที่	ท้องถิ่น	(1) จำนวนประชากร ปี 2565	(2) จำนวนประชากร ปี 2566	(3) เพิ่ม/ลด ปี 66 - 65	$\frac{(3) \times 100}{(1)}$ เพิ่ม/ลด ร้อยละ	หมายเหตุ
			74	บ้านหนอง	4,750		4,750	-100.00	
			75	หัวเมือง	6,153		6,153	-100.00	
			76	เทศบาลตำบลห้วยหม้าย	7,763		7,763	-100.00	
			77	แดนชุมพล	2,515		2,515	-100.00	
		วังซัน	78	แม่ป่าก	5,007		5,007	-100.00	
			79	แม่พุง	8,168		8,168	-100.00	
			80	ป่าสัก	5,251		5,251	-100.00	
			81	วังซัน	5,536		5,536	-100.00	
			82	นาพูน	7,500		7,500	-100.00	
			83	สรอย	6,173		6,173	-100.00	
			84	แม่เก็ง	4,615		4,615	-100.00	
			ยอดรวมทั้งสิ้น		430,957	0	430,957		

ลงชื่อ.....ผู้ตรวจสอบยืนยันความถูกต้อง

ท้องถิ่นจังหวัดแพร่

ลงชื่อ.....ผู้รายงาน

ผู้ว่าราชการจังหวัดแพร่