

ด่วนที่สุด

ที่ พร ๐๐๒๓.๒/ว ๓๖๓๗



ศาลากลางจังหวัดแพร่

ถนนไชยบูรณ์ พร ๕๔๐๐๐

๕ กันยายน ๒๕๕๖

เรื่อง การจัดสรรงบประมาณรายจ่าย ประจำปีงบประมาณ พ.ศ. ๒๕๕๕ รายการเงินอุดหนุนสำหรับการจัดการศึกษาภาคบังคับ (ค่าเงินเดือนครู และค่าจ้างประจำ)-เงินกันไว้เบิกเหลือมปี

เรียน นายอำเภอทุกอำเภอ นายกองค้การบริหารส่วนจังหวัดแพร่ และนายกเทศมนตรีเมืองแพร่

- สิ่งที่ส่งมาด้วย ๑. สำเนาหนังสือกรมส่งเสริมการปกครองท้องถิ่น ด่วนที่สุด ที่ มท ๐๘๐๙.๔/ว๑๗๓๒ ลงวันที่ ๑ สิงหาคม ๒๕๕๖
๒. สำเนาหนังสือกรมส่งเสริมการปกครองท้องถิ่น ด่วนที่สุด ที่ มท ๐๘๐๙.๔/ว๑๙๐๓ ลงวันที่ ๓๐ สิงหาคม ๒๕๕๖

ด้วยจังหวัดได้รับแจ้งจากกรมส่งเสริมการปกครองท้องถิ่นว่า ขอแจ้งรายละเอียดการจัดสรรงบประมาณรายจ่ายประจำปีงบประมาณ พ.ศ.๒๕๕๕ เงินกันไว้เบิกเหลือมปี แผนงาน ส่งเสริมการกระจายอำนาจให้แก่องค์กรปกครองส่วนท้องถิ่น งบเงินอุดหนุน เงินอุดหนุนเฉพาะกิจ รายการเงินอุดหนุนสำหรับการจัดการศึกษาภาคบังคับ (เงินเดือนครู และค่าจ้างประจำ) เพื่อเบิกจ่ายเป็นเงินปรับเพิ่มตามหลักเกณฑ์และวิธีการกำหนดอัตราเงินเดือนสำหรับคุณวุฒิที่ ก.ค.ศ.รับรอง รวมถึงการปรับอัตราเงินเดือนชดเชยผู้ได้รับผลกระทบจากการปรับอัตราเงินเดือนแรกบรรจุใหม่ โดยให้มีผลใช้บังคับพร้อมการปรับอัตราเงินเดือนแรกบรรจุ ตั้งแต่วันที่ ๑ มกราคม ๒๕๕๕ โดยกรมส่งเสริมการปกครองท้องถิ่น ได้ออนจัดสรรเงินงบประมาณดังกล่าวมาตั้งจ่าย ณ สำนักงานคลังจังหวัดตามระบบอิเล็กทรอนิกส์ภาครัฐ GFMS รายละเอียดงบประมาณตามบัญชีจัดสรรงบประมาณรายจ่ายประจำปีงบประมาณ พ.ศ. ๒๕๕๕ ที่ส่งมาพร้อมนี้

ด้วยขณะนี้ ใกล้สิ้นเดือนกันยายน ๒๕๕๖ แล้ว หากองค์กรปกครองส่วนท้องถิ่น(ที่มีโรงเรียนในสังกัด) ไม่เร่งดำเนินการเบิกจ่ายเงินฯ ดังกล่าวแล้ว จะไม่สามารถขยายเวลาเบิกจ่ายเงินได้อีก ดังนั้น จึงขอให้องค์กรปกครองส่วนท้องถิ่น (ที่มีโรงเรียนในสังกัด) ดำเนินการ ดังนี้

๑) ตรวจสอบหากยังไม่ได้เบิกจ่ายเงินฯ ดังกล่าว ให้ส่งเอกสารที่เกี่ยวข้องมาขอเบิกเงิน ณ สำนักงานส่งเสริมการปกครองท้องถิ่นจังหวัดแพร่โดยตรง หรือหากไม่ประสงค์จะขอเบิกจ่ายให้แจ้งยืนยันภายในวันที่ ๑๖ กันยายน ๒๕๕๖

๗) ในกรณี...

๒) ในกรณีที่เงินงบประมาณรายจ่ายประจำปีงบประมาณ พ.ศ.๒๕๕๕ ที่กรมบัญชีกลาง อนุมัติให้ขยายเวลาเบิกจ่ายเงินดังกล่าว ไม่มีหรือไม่เพียงพอสำหรับเบิกจ่าย ให้องค์การปกครองส่วนท้องถิ่น (ที่มีโรงเรียนในสังกัด) เบิกจ่ายจากงบประมาณรายจ่ายประจำปี พ.ศ.๒๕๕๖ เงินอุดหนุนทั่วไป รายการเงินอุดหนุน สำหรับสนับสนุนการจัดการศึกษา (เงินเดือนครู และค่าจ้างประจำ) ต่อไป รายละเอียดปรากฏตามสิ่งที่ส่งมาด้วย พร้อมนี้

จึงเรียนมาเพื่อทราบและพิจารณาดำเนินการ สำหรับอำเภอให้แจ้งองค์การปกครองส่วนท้องถิ่น (ที่มีโรงเรียนในสังกัด) ในพื้นที่ต่อไป

ขอแสดงความนับถือ

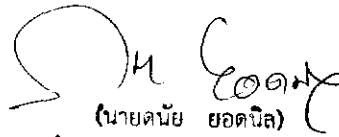
(นายदनัย ยอดนิล)

ท้องถิ่นจังหวัดน่าน ปฏิบัติราชการแทน
ผู้ว่าราชการจังหวัดน่าน

สำนักงานส่งเสริมการปกครองท้องถิ่นจังหวัด
กลุ่มงานมาตรฐานการบริหารงานบุคคลท้องถิ่น
โทร . ๐-๕๕๕๓-๔๑๑๙ ต่อ ๑๘

ด่วนที่สุด

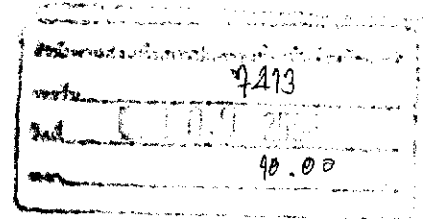

ที่ มท ๐๘๐๙.๔/ว ๑๙๐๓

ถึง สำนักงานส่งเสริมการปกครองท้องถิ่นจังหวัด ทุกจังหวัด

ตามหนังสือกรมส่งเสริมการปกครองท้องถิ่น ด่วนที่สุด ที่ มท ๐๘๐๙.๔/ว ๑๙๓๒ ลงวันที่ ๑ สิงหาคม ๒๕๕๖ และที่ มท ๐๘๐๘.๒/ว ๑๙๘๑ ลงวันที่ ๙ สิงหาคม ๒๕๕๖ กรมส่งเสริมการปกครองท้องถิ่น ได้โอนจัดสรรงบประมาณรายจ่ายประจำปีงบประมาณ พ.ศ. ๒๕๕๕ แผนงานส่งเสริมการกระจายอำนาจการปกครองให้แก่องค์กรปกครองส่วนท้องถิ่น เงินอุดหนุนเฉพาะกิจ เงินอุดหนุนสำหรับการจัดการศึกษาภาคบังคับ (ค่าเงินเดือนครูและค่าจ้างประจำ) เพื่อเบิกจ่ายเป็นเงินปรับเพิ่มตามหลักเกณฑ์และวิธีการกำหนดอัตราเงินเดือนสำหรับคุณวุฒิที่ ก.ค.ศ. รับรอง รวมถึงการปรับอัตราเงินเดือนชดเชยผู้ได้รับผลกระทบจากการปรับอัตราเงินเดือนแรกบรรจุใหม่ โดยให้มีผลใช้บังคับพร้อมการปรับอัตราเงินเดือนแรกบรรจุ ตั้งแต่วันที่ ๑ มกราคม ๒๕๕๕ นั้น

ด้วยขณะนี้ใกล้เดือนกันยายน ๒๕๕๖ แล้ว หากองค์กรปกครองส่วนท้องถิ่นไม่เร่งดำเนินการเบิกจ่ายเงินฯ ดังกล่าวแล้ว จะไม่สามารถขยายเวลาเบิกจ่ายเงินได้อีก กรมส่งเสริมการปกครองท้องถิ่นจึงขอให้สำนักงานส่งเสริมการปกครองท้องถิ่นจังหวัด ดำเนินการ ดังนี้

๑. ตรวจสอบและแจ้งให้องค์กรปกครองส่วนท้องถิ่น (ที่มีโรงเรียนในสังกัด) ภายในเขตจังหวัด ที่ยังไม่ได้เบิกจ่ายเงินฯ ดังกล่าว เร่งดำเนินการเบิกจ่ายให้แล้วเสร็จภายในวันทำการสุดท้ายของเดือนกันยายน ๒๕๕๖

๒. ในกรณีที่เงินงบประมาณรายจ่ายประจำปีงบประมาณ พ.ศ. ๒๕๕๕ ที่กรมบัญชีกลางอนุมัติให้ขยายเวลาเบิกจ่ายเงินดังกล่าว ไม่มีหรือมีไม่เพียงพอสำหรับเบิกจ่าย ให้สำนักงานส่งเสริมการปกครองท้องถิ่นจังหวัด แจ้งองค์กรปกครองส่วนท้องถิ่นดังกล่าวเบิกจ่ายจากงบประมาณรายจ่ายประจำปี พ.ศ. ๒๕๕๖ เงินอุดหนุนทั่วไป รายการเงินอุดหนุนสำหรับสนับสนุนการจัดการศึกษา (เงินเดือนครู และค่าจ้างประจำ) ต่อไป

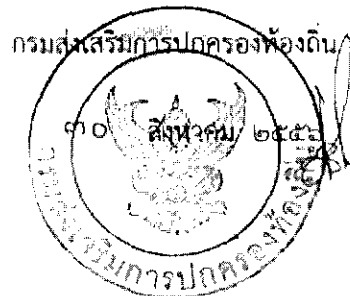

สำนักพัฒนาระบบบริหารงานบุคคลส่วนท้องถิ่น
ส่วนการบริหารงานบุคคลทางการศึกษาท้องถิ่น
โทร. ๐-๒๒๕๑-๙๐๐๐ ต่อ ๕๒๒๖
โทรสาร ๐-๒๒๕๑-๙๐๕๕

ด่วนที่สุด

ที่ มท ๐๘๐๙.๔/ว ๑๗๗๓๖



ที่	๔๕๐๐
วันที่	๑๐.๐๐

กรมส่งเสริมการปกครองท้องถิ่น
ถนนนครราชสีมา เขตดุสิต กทม. ๑๐๓๐๐

๑ สิงหาคม ๒๕๕๖

เรื่อง การจัดสรรงบประมาณรายจ่ายประจำปีงบประมาณ พ.ศ. ๒๕๕๕ รายการเงินอุดหนุนสำหรับการจัดการศึกษาภาคบังคับ (เงินเดือนครู และค่าจ้างประจำ) เงินกันไว้เบิกเหลือในปี

เรียน ผู้ว่าราชการจังหวัดทุกจังหวัด (ยกเว้นกำแพงเพชร, ขอนแก่น, นครราชสีมา, เพชรบูรณ์, ลำพูน, พะเยา, หนองบัวลำภู) จำนวน ๑ ฉบับ

สิ่งที่ส่งมาด้วย บัญชีจัดสรรงบประมาณรายจ่ายประจำปีงบประมาณ พ.ศ. ๒๕๕๕

กรมส่งเสริมการปกครองท้องถิ่น ขอแจ้งรายละเอียดการจัดสรรงบประมาณรายจ่ายประจำปีงบประมาณ พ.ศ. ๒๕๕๕ เงินกันไว้เบิกเหลือในปี แผนงาน ส่งเสริมการกระจายอำนาจให้แก่องค์กรปกครองส่วนท้องถิ่น งบเงินอุดหนุน เงินอุดหนุนเฉพาะกิจ รายการเงินอุดหนุนสำหรับการจัดการศึกษาภาคบังคับ (เงินเดือนครู และค่าจ้างประจำ) เพื่อเบิกจ่ายเป็นเงินปรับเพิ่มตามหลักเกณฑ์และวิธีการกำหนดอัตราเงินเดือนสำหรับคุณวุฒิที่ ก.ค.ศ. รับรอง รวมถึงการปรับอัตราเงินเดือนชดเชยผู้ได้รับผลกระทบจากการปรับอัตราเงินเดือนแรกบรรจุใหม่ โดยให้มีผลใช้บังคับพร้อมการปรับอัตราเงินเดือนแรกบรรจุ ตั้งแต่วันที่ ๑ มกราคม ๒๕๕๕ โดยกรมส่งเสริมการปกครองท้องถิ่น จะดำเนินการโอนจัดสรรเงินงบประมาณดังกล่าวมาตั้งจ่าย ณ สำนักงานคลังจังหวัด ตามระบบอิเล็กทรอนิกส์ภาครัฐ GFMS รายละเอียดงบประมาณตามบัญชีจัดสรรงบประมาณรายจ่ายประจำปีงบประมาณ พ.ศ. ๒๕๕๕ ที่ส่งมาพร้อมนี้ กรณีที่จังหวัดและรายการเงินเดือนถึงขั้นสูงของอันดับ โดยให้ไปอาศัยรับเงินเดือนในอันดับถัดไป ที่มีได้ปรากฏในบัญชีจัดสรรงบประมาณนี้ กรมส่งเสริมการปกครองท้องถิ่นจะดำเนินการโอนจัดสรรงบประมาณให้องค์กรปกครองส่วนท้องถิ่นในงบประมาณรายจ่ายประจำปี พ.ศ. ๒๕๕๖ ต่อไป

จึงเรียนมาเพื่อโปรดพิจารณาดำเนินการต่อไป

ขอแสดงความนับถือ

(นายวัลลภ ทรัพย์สิน)

อธิบดีกรมส่งเสริมการปกครองท้องถิ่น

สำนักพัฒนาระบบบริหารงานบุคคลส่วนท้องถิ่น
ส่วนบริหารงานบุคคลทางการศึกษาท้องถิ่น
โทร. ๐-๒๒๕๑-๕๐๐๐ ต่อ ๕๒๒๖
โทรสาร ๐-๒๒๕๑-๕๐๕๕

บัญชีจัดสรรงบประมาณรายจ่ายประจำปีงบประมาณ พ.ศ. ๒๕๕๕ (เงินกันไว้เบิกเหลือในปี)

แผนงานส่งเสริมการกระจายอำนาจให้แก่องค์กรปกครองส่วนท้องถิ่น

เงินอุดหนุนเฉพาะกิจ รายการเงินอุดหนุนสำหรับการจัดการศึกษาภาคบังคับ (ค่าเงินเดือนครู และค่าจ้างประจำ)

แนบท้ายหนังสือกรมส่งเสริมการปกครองท้องถิ่น คำวนมาก ที่ นพ ๐๘๐๙.๔/ว ๓๗๓๒ ลงวันที่ ๑ สิงหาคม ๒๕๕๖

เพื่อเบิกจ่ายเป็นเงินปรับเพิ่มสำหรับข้าราชการครู ให้ได้รับเงินเดือนเพิ่มขึ้นตามคุณวุฒิ

ที่	จังหวัด	งบประมาณ (บาท)
๑	กระบี่	๙๘,๒๐๐
๒	กาญจนบุรี	๗๗๖,๖๐๐
๓	กาฬสินธุ์	๓๗๕,๑๐๐
๔	จันทบุรี	๗๕๓,๑๐๐
๕	ฉะเชิงเทรา	๑,๕๔๑,๓๐๐
๖	ชลบุรี	๓,๖๖๔,๒๐๐
๗	ชัยนาท	๖๖๒,๑๐๐
๘	ชัยภูมิ	๗๒๓,๑๐๐
๙	ชุมพร	๖๐๙,๖๐๐
๑๐	เชียงราย	๒,๒๔๙,๘๐๐
๑๑	เชียงใหม่	๑,๐๙๗,๓๐๐
๑๒	ตรัง	๑,๒๓๖,๐๐๐
๑๓	ตราด	๒๓๘,๓๐๐
๑๔	ตาก	๔๘๙,๖๐๐
๑๕	นครนายก	๒๑๒,๒๐๐
๑๖	นครปฐม	๒,๘๘๙,๕๐๐
๑๗	นครพนม	๗๓๕,๒๐๐
๑๘	นครศรีธรรมราช	๑,๖๗๓,๒๐๐
๑๙	นครสวรรค์	๑,๐๒๗,๒๐๐
๒๐	นนทบุรี	๒,๐๕๕,๓๐๐
๒๑	นราธิวาส	๒,๓๙๕,๓๐๐
๒๒	น่าน	๓๘๙,๕๐๐

ที่	จังหวัด	งบประมาณ (บาท)
๒๓	บึงกาฬ	๘๐,๓๐๐
๒๔	บุรีรัมย์	๒๘๒,๓๐๐
๒๕	บhumธานี	๑,๑๗๖,๓๐๐
๒๖	ประจวบคีรีขันธ์	๑,๐๑๙,๘๐๐
๒๗	ปราจีนบุรี	๖๙๐,๙๐๐
๒๘	ปัตตานี	๒,๐๑๙,๒๐๐
๒๙	พระนครศรีอยุธยา	๑,๑๖๔,๘๐๐
๓๐	พะเยา	๖๖๐,๑๐๐
๓๑	พังงา	๘๕๐,๘๐๐
๓๒	พัทลุง	๗๓๗,๐๐๐
๓๓	พิจิตร	๑,๐๓๘,๖๐๐
๓๔	พิษณุโลก	๘๕๖,๒๐๐
๓๕	เพชรบุรี	๑,๐๓๗,๕๐๐
๓๖	แพร่	๑,๓๕๓,๒๐๐
๓๗	ภูเก็ต	๒,๙๕๗,๐๐๐
๓๘	มหาสารคาม	๑,๘๒๒,๐๐๐
๓๙	มุกดาหาร	๒๔๓,๔๐๐
๔๐	แม่ฮ่องสอน	๕๒๖,๒๐๐
๔๑	ยโสธร	๑,๑๖๘,๗๐๐
๔๒	ยะลา	๙๓๔,๒๐๐
๔๓	ร้อยเอ็ด	๒,๒๔๗,๐๐๐
๔๔	ระนอง	๕๕๑,๙๐๐
๔๕	ระยอง	๕๖๔,๐๐๐
๔๖	ราชบุรี	๒,๓๕๐,๐๐๐
๔๗	ลพบุรี	๑,๓๖๖,๓๐๐
๔๘	ลำปาง	๘๖๕,๔๐๐
๔๙	เลย	๘๓๙,๕๐๐
๕๐	ศรีสะเกษ	๓,๗๒๕,๑๐๐

ที่	จังหวัด	งบประมาณ (บาท)
๕๑	สกลนคร	๙๓,๐๐๐
๕๒	สงขลา	๓,๓๒๕,๘๐๐
๕๓	สตูล	๕๕๗,๓๐๐
๕๔	สมุทรปราการ	๒,๗๕๓,๗๐๐
๕๕	สมุทรสงคราม	๖๘๓,๕๐๐
๕๖	สมุทรสาคร	๒,๑๕๐,๑๐๐
๕๗	สระแก้ว	๓,๒๕๕,๐๐๐
๕๘	สระบุรี	๑,๑๙๐,๑๐๐
๕๙	สิงห์บุรี	๔๐๘,๘๐๐
๖๐	สุโขทัย	๒,๔๐๔,๕๐๐
๖๑	สุพรรณบุรี	๑,๐๙๒,๑๐๐
๖๒	สุราษฎร์ธานี	๒,๐๓๐,๓๐๐
๖๓	สุรินทร์	๗๘๓,๙๐๐
๖๔	หนองคาย	๑,๑๓๒,๓๐๐
๖๕	อ่างทอง	๖๓๕,๗๐๐
๖๖	อำนาจเจริญ	๔๙๓,๗๐๐
๖๗	อุดรธานี	๒,๐๖๖,๕๐๐
๖๘	อุตรดิตถ์	๑,๒๕๖,๐๐๐
๖๙	อุทัยธานี	๓๗๐,๐๐๐
๗๐	อุบลราชธานี	๕,๕๕๕,๙๐๐
รวมเป็นเงิน		๘๘,๘๐๕,๗๐๐