



ที่ พร ๐๐๒๓.๒/ว ๑๕๖๒

ศาลากลางจังหวัดแพร่
ถนนไชยบูรณ์ พร ๕๔๐๐๐

๑๑ เมษายน ๒๕๖๒

เรื่อง โครงการประชุมเชิงปฏิบัติการปรับปรุงผลงานทางวิชาการเพื่อเลื่อนสู่วิทยฐานะชำนาญการพิเศษและ
เชี่ยวชาญ ประจำปีงบประมาณ พ.ศ.๒๕๖๒ (เพิ่มเติม)

เรียน นายอำเภอเด่นชัย วังขึ้น และนายกองค์การบริหารส่วนจังหวัดแพร่

สิ่งที่ส่งมาด้วย สำเนาหนังสือกรมส่งเสริมการปกครองท้องถิ่น ที่ มท ๐๘๐๙.๕/ว ๑๔๐๔
ลงวันที่ ๓ เมษายน ๒๕๖๒

ด้วยได้รับแจ้งจากกรมส่งเสริมการปกครองท้องถิ่นว่า จะดำเนินการโครงการประชุม
เชิงปฏิบัติการปรับปรุงผลงานทางวิชาการเพื่อเลื่อนสู่วิทยฐานะชำนาญการพิเศษและเชี่ยวชาญ ประจำปี
งบประมาณ พ.ศ.๒๕๖๒ ให้กับข้าราชการครู พนักงานครูและบุคลากรทางการศึกษาในสังกัดองค์กรปกครอง
ส่วนท้องถิ่น ที่ยื่นคำขอรับการประเมินผลงานที่เกิดจากการปฏิบัติหน้าที่ (ผลการปฏิบัติงานและผลงาน
ทางวิชาการ) ในรอบเดือนตุลาคม ๒๕๖๐ (ส่งผลงานฯ ระหว่างวันที่ ๒๔- ๒๗ มีนาคม ๒๕๖๑) และมีผลการ
ประเมินอยู่ในเกณฑ์ปรับปรุง

ดังนั้น เพื่อให้การดำเนินการประชุมฯ ดังกล่าวเป็นไปด้วยความเรียบร้อยและบรรลุ
วัตถุประสงค์ จึงให้องค์กรปกครองส่วนท้องถิ่นดำเนินการแจ้งข้าราชการครู พนักงานครูและบุคลากร
ทางการศึกษาท้องถิ่นดำเนินการต่อไป รายละเอียดปรากฏตามสิ่งที่ส่งมาด้วย

จึงเรียนมาเพื่อพิจารณาดำเนินการต่อไป สำหรับอำเภอให้แจ้งองค์กรปกครองส่วนท้องถิ่น
ที่เกี่ยวข้องทราบด้วย

ขอแสดงความนับถือ

(นายต่อพงษ์ ทับทิมโคด)

ผู้อำนวยการกลุ่มงานส่งเสริมและพัฒนาท้องถิ่น รักษาการแทน

ท้องถิ่นจังหวัดแพร่ ปฏิบัติราชการแทน

ผู้ว่าราชการจังหวัดแพร่

สำนักงานส่งเสริมการปกครองท้องถิ่นจังหวัด
กลุ่มงานมาตรฐานการบริหารงานบุคคลท้องถิ่น
โทรศัพท์ ๐-๕๔๕๓-๔๑๑๙ ต่อ ๒๐๑ - ๒๐๓

๑๓๐๖

ด่วน

ที่ มท ๐๘๐๙.๔/ว ๑๕๐๕

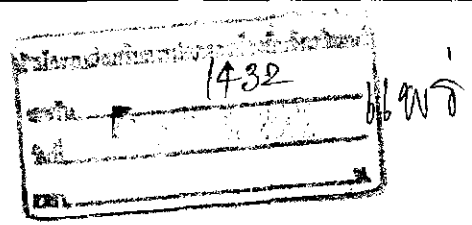

กรมส่งเสริมการปกครองท้องถิ่น
ถนนนครราชสีมา เขตดุสิต กทม. ๑๐๓๐๐

๓ เมษายน ๒๕๖๒

เรื่อง โครงการประชุมเชิงปฏิบัติการปรับปรุงผลงานทางวิชาการเพื่อเลื่อนสู่วิทยฐานะชำนาญการพิเศษและเชี่ยวชาญ
ประจำปีงบประมาณ พ.ศ. ๒๕๖๒ (เพิ่มเติม)

เรียน ผู้ว่าราชการจังหวัด ทุกจังหวัด

- | | | |
|------------------|--|--------------|
| สิ่งที่ส่งมาด้วย | ๑. บัญชีรายชื่อองค์กรปกครองส่วนท้องถิ่นและรายชื่อผู้เข้าร่วมโครงการฯ | จำนวน ๑ ฉบับ |
| | ๒. กำหนดการประชุมฯ | จำนวน ๑ ฉบับ |
| | ๓. รายละเอียดวิธีการลงทะเบียน | จำนวน ๑ ฉบับ |
| | ๔. ใบแจ้งการชำระเงินฯ | จำนวน ๑ ฉบับ |

ด้วยกรมส่งเสริมการปกครองท้องถิ่น จะดำเนินการโครงการประชุมเชิงปฏิบัติการปรับปรุงผลงานทางวิชาการเพื่อเลื่อนสู่วิทยฐานะชำนาญการพิเศษและเชี่ยวชาญ ประจำปีงบประมาณ พ.ศ. ๒๕๖๒ (เพิ่มเติม) ให้กับข้าราชการครู พนักงานครู และบุคลากรทางการศึกษาขององค์กรปกครองส่วนท้องถิ่นที่ยื่นขอรับการประเมินผลงานที่เกิดจากการปฏิบัติหน้าที่ (ผลการปฏิบัติงานและผลงานทางวิชาการ) ในรอบเดือนตุลาคม ๒๕๖๐ (ส่งผลงานฯ ระหว่างวันที่ ๒๔ - ๒๗ มีนาคม ๒๕๖๑) และมีผลการประเมินอยู่ในเกณฑ์ปรับปรุง โดยแบ่งการประชุมฯ ออกเป็น ๓ รุ่น ๆ ละ ๕ วัน ดังนี้

รุ่นที่ ๑ ระหว่างวันที่ ๑๘ - ๒๒ เมษายน ๒๕๖๒ ผู้เข้าร่วมโครงการฯ ประมาณ ๑๔๐ ราย

รุ่นที่ ๒ ระหว่างวันที่ ๒๓ - ๒๗ เมษายน ๒๕๖๒ ผู้เข้าร่วมโครงการฯ ประมาณ ๑๔๐ ราย

รุ่นที่ ๓ ระหว่างวันที่ ๒๘ เมษายน - ๒ พฤษภาคม ๒๕๖๒ ผู้เข้าร่วมโครงการฯ ประมาณ ๑๔๐ ราย

ณ สถานพักผ่อนและพักผ่อนกองทัพบก (ลานนา) โรงแรมกรีนเลค รีสอร์ท อำเภอเมืองเชียงใหม่ จังหวัดเชียงใหม่ (ให้ผู้เข้าร่วมโครงการประชุมฯ รายงานตัววันแรกของการประชุมฯ ระหว่างเวลา ๐๙.๐๐ - ๑๐.๐๐ น.)

กรมส่งเสริมการปกครองท้องถิ่น พิจารณาแล้วเพื่อให้การดำเนินการประชุมฯ เป็นไปด้วยความเรียบร้อยและบรรลุตามวัตถุประสงค์ จึงขอให้จังหวัดดำเนินการ ดังนี้

๑. แจ้งองค์กรปกครองส่วนท้องถิ่นทุกแห่งที่มีข้าราชการครู พนักงานครูและบุคลากรทางการศึกษาท้องถิ่นในสังกัด ตรวจสอบรายชื่อฯ จากเว็บไซต์ www.dla.go.th เมนู “หนังสือราชการ” และอนุญาตให้ข้าราชการครู พนักงานครูฯ เข้าร่วมการประชุมฯ โดยชำระเงินค่าลงทะเบียนตามรุ่นที่กำหนด และเดินทางไปเข้าร่วมการประชุมฯ ตามวัน เวลา และสถานที่ของรุ่นที่ได้ลงทะเบียนไว้ โดยให้เบิกค่าใช้จ่ายในการเดินทางไปราชการจากต้นสังกัด

๒. การชำระเงิน ให้โอนเงินผ่านธนาคารกรุงไทย จำกัด (มหาชน) ก่อนวันอบรมไม่น้อยกว่า ๑๕ วันทำการ โดยใช้แบบใบแจ้งการชำระเงินเข้าร่วมการประชุมฯ กรมส่งเสริมการปกครองท้องถิ่น ชื่อหลักสูตร : โครงการประชุมเชิงปฏิบัติการปรับปรุงผลงานทางวิชาการ เพื่อเลื่อนสู่วิทยฐานะชำนาญการพิเศษและเชี่ยวชาญ ประจำปีงบประมาณ พ.ศ. ๒๕๖๒ เป็นแบบฟอร์มในการโอนเงิน จำนวนคนละ ๙,๘๕๐ บาท ทั้งนี้ ให้ตรวจสอบความถูกต้องของรหัสหลักสูตรและรหัสรุ่นก่อนการโอนเงินตามแบบใบแจ้งการชำระเงินดังกล่าว โดยโอนเงินเข้าบัญชีเงินฝากกระแสรายวัน ธนาคารกรุงไทย จำกัด (มหาชน) สาขานนวิสุทธิกษัตริย์ ชื่อบัญชี “ค่าลงทะเบียนโครงการฝึกอบรมกรมส่งเสริมการปกครองท้องถิ่น” เลขที่บัญชี ๐๐๖-๖-๐๗๓๘๗-๑ (ค่าธรรมเนียมการโอนเงินของธนาคาร จำนวน ๑๐ บาท ต่อรายการ) รายละเอียดปรากฏตามสิ่งที่ส่งมาด้วย ๔

๓. ให้องค์กรปกครองส่วนท้องถิ่น นำใบเสร็จรับเงินหรือใบชำระค่าสาธารณูปโภคและค่าบริการเป็นหลักฐานการเบิกจ่ายเงินค่าลงทะเบียนการอบรมฯ ตามหนังสือกรมส่งเสริมการปกครองท้องถิ่น ที่ มท ๐๘๐๘.๔/ว ๗๖๒ ลงวันที่ ๒๑ เมษายน ๒๕๕๒ เรื่อง การชำระเงินค่าลงทะเบียนฝึกอบรมผ่านธนาคารกรุงไทย จำกัด (มหาชน)

ทั้งนี้ กรมส่งเสริมการปกครองท้องถิ่นขอสงวนสิทธิ์จะไม่คืนค่าลงทะเบียน ในกรณีที่องค์กรปกครองส่วนท้องถิ่นลงทะเบียนแต่ไม่เข้าร่วมการประชุมฯ ตามกำหนดไม่ว่ากรณีใด ๆ ทั้งสิ้น

จึงเรียนมาเพื่อโปรดพิจารณาดำเนินการในส่วนที่เกี่ยวข้องต่อไป

ขอแสดงความนับถือ

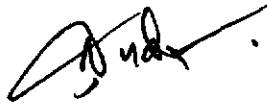

(นายสุทธิพงษ์ จุลเจริญ)
อธิบดีกรมส่งเสริมการปกครองท้องถิ่น

สำนักพัฒนาระบบบริหารงานบุคคลส่วนท้องถิ่น

ส่วนบริหารงานบุคคลทางการศึกษาท้องถิ่น

โทร. ๐-๒๒๕๑-๙๐๐๐ ต่อ ๔๒๒๙

โทรสาร ๐-๒๒๕๑-๙๐๕๕

ผู้ประสานงาน

น.ส.วิชุดา บุญจันทร์ ๐๘ ๕๑๕๖ ๗๘๘๔

น.ส.สร้อยกร จันทร์กล้า ๐๖ ๕๘๙๒ ๑๒๐๓

รายชื่อผู้มีสิทธิ์เข้าร่วมโครงการประชุมเชิงปฏิบัติการปรับปรุงผลงานทางวิชาการเพื่อเลื่อนสู่วิทยฐานะ

ชำนาญการพิเศษและเชี่ยวชาญ ประจำปีงบประมาณ พ.ศ. ๒๕๖๒ (เพิ่มเติม)

รุ่นที่ 1 ระหว่างวันที่ 18 - 22 เมษายน 256๒

ณ โรงแรมกรีนเลค รีสอร์ท อำเภอเมืองเชียงใหม่ จังหวัดเชียงใหม่

ที่	จังหวัด	อบจ./เทศบาล/อบต.	สำนัก/กอง/ร.ร.	ชื่อ - นามสกุล	ตำแหน่ง	ที่เสนอขอ
1	กำแพงเพชร	ทต.ช่องลม	เทศบาลช่องลม	น.ส. รสริน เต็มปลื้ม	ผอ.สถานศึกษา	ชำนาญการพิเศษ
2	กำแพงเพชร	ทต.นครชุม	เทศบาล ๑ (คลองสวนหมาก)	น.ส. ธยานิษฐ์ ชัยชมวงศ์	ครู	ชำนาญการพิเศษ
3	กำแพงเพชร	ทต.บ้านพราน	อนุบาลเทศบาลตำบลบ้านพราน	น.ส. กัญญารัตน์ ทัพไทย	ผอ.สถานศึกษา	ชำนาญการพิเศษ
4	กำแพงเพชร	ทม.กำแพงเพชร	ช่างกรววิทยา (อินทร์-ชุม ดีสาร)	นาย อภิวัฒน์ คำดี	ครู	ชำนาญการพิเศษ
5	กำแพงเพชร	ทม.กำแพงเพชร	เทศบาล ๑ (เกริกกุดตยาอุบลรัตน์)	นาง พนิดา นุตตะโยธิน	ครู	ชำนาญการพิเศษ
6	กำแพงเพชร	ทม.กำแพงเพชร	เทศบาล ๑ (เกริกกุดตยาอุบลรัตน์)	นาย สิวะ เกิดหลง	ครู	ชำนาญการพิเศษ
7	กำแพงเพชร	ทม.กำแพงเพชร	เทศบาล ๑ (เกริกกุดตยาอุบลรัตน์)	นาย สุภาพ วงษ์จันทร์	ครู	ชำนาญการพิเศษ
8	กำแพงเพชร	ทม.กำแพงเพชร	เทศบาล ๒ (วัดทุ่งสวน)	น.ส. ลภัสกร อินทรสุด	ครู	ชำนาญการพิเศษ
9	กำแพงเพชร	อบต.วังแคม	อนุบาล อบต.วังแคม	นาย ประกาศิต อิทธิการกุล	ผอ.สถานศึกษา	ชำนาญการพิเศษ
10	ขอนแก่น	ทน.ขอนแก่น	เทศบาลบ้านศรีฐาน	นาย ยุทธศักดิ์ ไชยสีหา	รอง ผอ.สถานศึกษา	เชี่ยวชาญ
11	ขอนแก่น	ทน.ขอนแก่น	เทศบาลวัดกลาง	นาง ชีจิตยา สุดเพาะ	ครู	เชี่ยวชาญ
12	ขอนแก่น	ทน.ขอนแก่น	เทศบาลวัดกลาง	นาง รักชนก บรรพพรหม	ครู	ชำนาญการพิเศษ
13	ขอนแก่น	ทม.ชุมแพ	เทศบาล ๑ (สำนักงานสภากันแ่งรัฐอุบลรัตน์)	น.ส. กิณี เกื้อทาน	ครู	ชำนาญการพิเศษ
14	ขอนแก่น	ทม.เมืองพล	เทศบาลพลประชานุกูล	น.ส. โชติกา มาตหะวงษ์	ครู	ชำนาญการพิเศษ
15	ขอนแก่น	ทม.เมืองพล	เทศบาลพลประชานุกูล	น.ส. สุธานี ทองยอม	ครู	ชำนาญการพิเศษ
16	ขอนแก่น	ทม.เมืองพล	เทศบาลศรีเมืองพลประชานุเคราะห์	น.ส. กรพินธ์ เหมะธรินทร์	ครู	ชำนาญการพิเศษ
17	ขอนแก่น	อบจ.ขอนแก่น	เปรมติณสูลานนท์	น.ส. วิไลวรรณ ศรีคำมี	ครู	ชำนาญการพิเศษ
18	ขอนแก่น	อบจ.ขอนแก่น	พระธาตุขามแก่นพิทยาลัย	นาง ปาริณา ศิริพล	ครู	เชี่ยวชาญ
19	ขอนแก่น	อบจ.ขอนแก่น	พู่ทิตพิทยาคม	น.ส. อาริรัตน์ เฟ็งสีแสง	ครู	ชำนาญการพิเศษ
20	ขอนแก่น	อบจ.ขอนแก่น	ศรีเสมาวิทยาเสริม	นาง นิตยา ภูธร	ครู	ชำนาญการพิเศษ
21	ขอนแก่น	อบจ.ขอนแก่น	ศรีเสมาวิทยาเสริม	นาย ศุภชัย หาหนต์	ครู	ชำนาญการพิเศษ
22	ขอนแก่น	อบจ.ขอนแก่น	ศรีเสมาวิทยาเสริม	น.ส. อรวรรณ เตชะพรพงษ์	ครู	ชำนาญการพิเศษ
23	ขอนแก่น	อบจ.ขอนแก่น	สีชมพูศึกษา	นาง นงลักษณ์ พูนศรี	ครู	ชำนาญการพิเศษ
24	ขอนแก่น	อบจ.ขอนแก่น	สีชมพูศึกษา	น.ส. บุศราวาลย์ ชูภักดี	ครู	ชำนาญการพิเศษ
25	ขอนแก่น	อบจ.ขอนแก่น	สีชมพูศึกษา	นาง พัชรินทร์ สาศิริ	ครู	ชำนาญการพิเศษ

ที่	จังหวัด	อบจ./เทศบาล/อบต.	สำนัก/กอง/ร.ร.	ชื่อ - นามสกุล	ตำแหน่ง	ที่เสนอขอ
26	ขอนแก่น	อบจ.ขอนแก่น	หนองโนประชาสรรค์	นาง ลักขณา บุตรพรม	ครู	เชี่ยวชาญ
27	ขอนแก่น	อบจ.ขอนแก่น	หนองโนประชาสรรค์	นาง วัชรมา บัวมาตย์	ครู	ชำนาญการพิเศษ
28	ขอนแก่น	อบจ.ขอนแก่น	หนองโนประชาสรรค์	นาง สิริรักษา ดงรังษี	ครู	ชำนาญการพิเศษ
29	ชลบุรี	ทน.แหลมฉบัง	เทศบาลแหลมฉบัง 1	น.ส. ศิราณี คงน้อย	ครู	ชำนาญการพิเศษ
30	ชลบุรี	ทน.แหลมฉบัง	เทศบาลแหลมฉบัง 2 (สุขุมวิท) (อ.แหลมฉบัง)	นาง มลฤดี พูนสุขทรัพย์	ครู	ชำนาญการพิเศษ
31	ชลบุรี	ทน.แหลมฉบัง	เทศบาลแหลมฉบัง 2 (สุขุมวิท) (อ.แหลมฉบัง)	นาง สมพร ช่างหล่อ	ครู	ชำนาญการพิเศษ
32	ชลบุรี	ทน.แหลมฉบัง	เทศบาลแหลมฉบัง 3	นาง ณัชชนากร สุวรรณพยัคฆ์	ครู	ชำนาญการพิเศษ
33	ชลบุรี	ทน.แหลมฉบัง	เทศบาลแหลมฉบัง 3	นาง ศิริอร ทัพมงคล	ครู	ชำนาญการพิเศษ
34	ชลบุรี	ทม.ชลบุรี	เทศบาลวัดโพธิ์	น.ส. ระวีวรรณ สุขอุดม	ผอ.สถานศึกษา	เชี่ยวชาญ
35	ชลบุรี	ทม.ชลบุรี	เทศบาลอินทปัญญา	นาง คนธวรรณ เกษงาม	ครู	ชำนาญการพิเศษ
36	ชลบุรี	ทม.ชลบุรี	เทศบาลอินทปัญญา	น.ส. จรูญศรี รื่นมิตร	ครู	ชำนาญการพิเศษ
37	ชลบุรี	ทม.ชลบุรี	เทศบาลอินทปัญญา	นาย เฉลิม โคตรรัตน์	ครู	ชำนาญการพิเศษ
38	ชลบุรี	ทม.ชลบุรี	เทศบาลอินทปัญญา	นาง วิภาพรรณ พจนานาส	ครู	ชำนาญการพิเศษ
39	ชลบุรี	ทม.บ้านบึง	เทศบาล 1 (สถาวร)	นาง สุมาลี คุณสารวนิช	รอง ผอ.สถานศึกษา	เชี่ยวชาญ
40	ชลบุรี	เมืองพัทยา	เมืองพัทยา 4 (วัดหนองใหญ่)	นาง มณฑนา สมใจ	ครู	ชำนาญการพิเศษ
41	ชลบุรี	เมืองพัทยา	เมืองพัทยา 4 (วัดหนองใหญ่)	น.ส. อนงค์ อาจศิริ	ครู	ชำนาญการพิเศษ
42	ชลบุรี	เมืองพัทยา	เมืองพัทยา 7 (บ้านหนองพังแค)	นาง สุพัตรา หนูเอียด	ครู	ชำนาญการพิเศษ
43	ชลบุรี	เมืองพัทยา	เมืองพัทยา 7 (บ้านหนองพังแค)	นาง สุวิภา ทรายทอง	ครู	ชำนาญการพิเศษ
44	ชลบุรี	เมืองพัทยา	เมืองพัทยา 7 (บ้านหนองพังแค)	นาง อัสสร หรั่งเจริญ	ครู	ชำนาญการพิเศษ
45	ชลบุรี	เมืองพัทยา	เมืองพัทยา 8 (พิทยานุกูล)	นาง ศิริลักษณ์ ทองแก้ว	ครู	ชำนาญการพิเศษ
46	ชัยนาท	ทม.ชัยนาท	เทศบาลเขาท่าพระ	นาย ไพบุลย์ หาญอนุพงศ์	ครู	เชี่ยวชาญ
47	ชัยภูมิ	ทม.ชัยภูมิ	เทศบาล 1 (วิทยานารี)	น.ส. ปราณปวีณ์ คุ่มบ้าน	ครู	เชี่ยวชาญ
48	ชัยภูมิ	ทม.ชัยภูมิ	เทศบาล 1 (วิทยานารี)	นาย พิสิษฐ์ สิ้นรุ่งศานนท์	ครู	ชำนาญการพิเศษ
49	ชัยภูมิ	อบจ.ชัยภูมิ	เกษตรสมบูรณ์วิทยาคม	น.ส. ปรีศนา นราพล	ครู	ชำนาญการพิเศษ
50	ชัยภูมิ	อบจ.ชัยภูมิ	โนนกอภิวิทยา	นาย ศรารุช กุลแก้ว	ครู	ชำนาญการพิเศษ
51	ชัยภูมิ	อบจ.ชัยภูมิ	บ้านเป่าวิทยา	นาย กรกฤต ธีราชรัมย์	ครู	ชำนาญการพิเศษ
52	ชัยภูมิ	อบจ.ชัยภูมิ	บ้านเป่าวิทยา	น.ส. พิมพ์ชนก มณีทัพ	ครู	ชำนาญการพิเศษ
53	ชัยภูมิ	อบจ.ชัยภูมิ	บ้านหันวิทยา	น.ส. สุพัตรา เสี่ยมแหลม	ครู	ชำนาญการพิเศษ
54	ชัยภูมิ	อบจ.ชัยภูมิ	หนองสังข์วิทยายน	นาย จิตติชัย คำงาม	ครู	ชำนาญการพิเศษ
55	เชียงราย	ทต.เมืองพาน	เทศบาล 1 (บ้านเก่า)	นาย สุรชาติ โพธิ์ยอด	ครู	ชำนาญการพิเศษ

ที่	จังหวัด	อบจ./เทศบาล/อบต.	สำนัก/กอง/ร.ร.	ชื่อ - นามสกุล	ตำแหน่ง	ที่เสนอขอ
56	เชียงราย	ทต.เวียงเชียงแสน	เทศบาล 1 (เวียงเชียงแสน)	นาง ธัญญรัตน์ คำสุรินทร์	ครู	ชำนาญการพิเศษ
57	เชียงราย	ทน.เชียงราย	เทศบาล 1 (ศรีเกิด)	น.ส. จุไรรัตน์ รอดรัมย์	ครู	ชำนาญการพิเศษ
58	เชียงราย	ทน.เชียงราย	เทศบาล 1 (ศรีเกิด)	น.ส. อัลธิมา เชียงแรง	ครู	ชำนาญการพิเศษ
59	เชียงราย	ทน.เชียงราย	เทศบาล 5 (เด่นห้า)	น.ส. สุดารัตน์ วงศ์ยศ	ครู	เชี่ยวชาญ
60	เชียงราย	ทน.เชียงราย	เทศบาล 6 (นครเชียงราย)	น.ส. นิธิตา จำปาเงิน	ครู	ชำนาญการพิเศษ
61	เชียงราย	ทน.เชียงราย	เทศบาล 6 (นครเชียงราย)	นาง สมปรารถนา พงษ์สวัสดิ์	ครู	ชำนาญการพิเศษ
62	เชียงราย	ทน.เชียงราย	เทศบาล 7 (ฝิ่งหมื่น)	น.ส. เมณิศา ครุฑเงิน	ครู	ชำนาญการพิเศษ
63	เชียงราย	ทน.เชียงราย	เทศบาล 7 (ฝิ่งหมื่น)	นาง ปรียาภัทร์ ตูลาชม	ครู	ชำนาญการพิเศษ
64	เชียงใหม่	ทต.บ้านกลาง	เทศบาล 1 (ทุ่งทับทรายราษฎร์บำรุง)	นาย ธนภัทร วินันท์	ครู	ชำนาญการพิเศษ
65	เชียงใหม่	ทน.เชียงใหม่	เทศบาลวัดคู่อำ	นาง กัญญา จันทร์ใจวงศ์	ครู	เชี่ยวชาญ
66	เชียงใหม่	ทน.เชียงใหม่	เทศบาลวัดป่าแพ่ง	นาง วัชรภรณ์ ทาคำ	ครู	เชี่ยวชาญ
67	เชียงใหม่	อบจ.เชียงใหม่	บ้านแม่อนขี้เหล็ก	น.ส. ภรณ์ภัทร์ธัญ งามวงศ์เงิน	รอง ผอ.สถานศึกษา	ชำนาญการพิเศษ
68	เชียงใหม่	อบจ.เชียงใหม่	แม่ข่ายวิทยาคม	นาง พิมพ์ไพโรสณฑ์ อุทธิยัง	ครู	ชำนาญการพิเศษ
69	ตาก	ทน.แม่สอด	เทศบาลวัดชุมพลคีรี	นาง จิภารัตน์ หมื่นพินิจ	ครู	ชำนาญการพิเศษ
70	ตาก	ทม.ตาก	เทศบาล 1 กิตติขจร	นาง เกศกนก พันธุ์ศรี	ครู	ชำนาญการพิเศษ
71	ตาก	ทม.ตาก	เทศบาล 3 วัดชัยชนะสงคราม	นาง วันวิสาข์ ชุนว้าง	ครู	ชำนาญการพิเศษ
72	นครสวรรค์	ทน.นครสวรรค์	เทศบาลวัดไทรใต้	นาย วีระพงษ์ เลิศนุรเวท	ครู	ชำนาญการพิเศษ
73	นครสวรรค์	ทน.นครสวรรค์	เทศบาลวัดพรหมจริยาวาส	น.ส. พจณี ยิ้มเปรม	ครู	ชำนาญการพิเศษ
74	นครสวรรค์	ทน.นครสวรรค์	เทศบาลวัดสุคตวราราม	นาง วิลาศลักษณ์ ภริยะแสง	ครู	ชำนาญการพิเศษ
75	นครสวรรค์	ทน.นครสวรรค์	เทศบาลวัดสุคตวราราม	นาย สุทธิวัชร ทัพบเจริญ	ผอ.สถานศึกษา	เชี่ยวชาญ
76	นครสวรรค์	ทม.ชุมแสง	เทศบาล 1(บ้านชุมแสง)	รศ.ร.อ. สัมผัส แก้วเอี่ยม	ครู	ชำนาญการพิเศษ
77	นนทบุรี	ทน.นนทบุรี	นครนนทบุรี 3 วัดนครอินทร์	นาง ปวีรศา โพธิ์ยี่	ครู	ชำนาญการพิเศษ
78	นนทบุรี	ทน.นนทบุรี	นครนนทบุรี 4 วัดบางแพรกเหนือ	นาง ชลาภา สายมงคล	ครู	ชำนาญการพิเศษ
79	นนทบุรี	ทน.ปากเกร็ด	วัดกุฎี (บ้านท่าอิฐนนทบุรี) นครปากเกร็ด ๓	น.ส. วงจันทร์ ศรีอุดม	ครู	ชำนาญการพิเศษ
80	นนทบุรี	ทม.บางบัวทอง	เทศบาลวัดละหาร	น.ส. ทองพูล หุตะวัฒน์นะ	ครู	ชำนาญการพิเศษ
81	นนทบุรี	ทม.บางบัวทอง	เทศบาลวัดละหาร	น.ส. อารีญา โอบนิธิกุล	ครู	ชำนาญการพิเศษ
82	นนทบุรี	อบจ.นนทบุรี	นนทบุรีวิทยาลัย	นาย จุมพล รัตน์ชิต	ครู	ชำนาญการพิเศษ
83	นนทบุรี	อบจ.นนทบุรี	นนทบุรีวิทยาลัย	นาย ประพจน์ แสงบงบาล	ครู	ชำนาญการพิเศษ
84	นนทบุรี	อบจ.นนทบุรี	นนทบุรีวิทยาลัย	นาง วันดี ศรีอำไพ	รอง ผอ.สถานศึกษา	ชำนาญการพิเศษ
85	นนทบุรี	อบจ.นนทบุรี	วัดแคโน	นาย เอกสิทธิ์ บุญสินชัย	ครู	ชำนาญการพิเศษ

ที่	จังหวัด	อบจ./เทศบาล/อบต.	สำนัก/กอง/ร.ร.	ชื่อ - นามสกุล		ตำแหน่ง	ที่เสนอขอ
86	นนทบุรี	อบจ.นนทบุรี	วัดท่าบ้านเทิงธรรม	น.ส. สุกมล	ศักดิ์นำส่ง	ครู	ชำนาญการพิเศษ
87	นนทบุรี	อบจ.นนทบุรี	วัดบางรักน้อย	น.ส. วราภรณ์	ขุนเรศ	ครู	ชำนาญการพิเศษ
88	นนทบุรี	อบจ.นนทบุรี	วัดพิกุลเงิน	นาง ปัทมา	ท้าวพา	ครู	ชำนาญการพิเศษ
89	นนทบุรี	อบจ.นนทบุรี	วัดพิกุลเงิน	น.ส. ปิยาพัชร	สุขประเสริฐ	ครู	ชำนาญการพิเศษ
90	นนทบุรี	อบจ.นนทบุรี	วัดพิกุลเงิน	น.ส. ศิริวรรณ	ฟักป้อม	ครู	ชำนาญการพิเศษ
91	นนทบุรี	อบจ.นนทบุรี	วัดพิกุลเงิน	น.ส. อุบล	เริกโต๊ะ	ครู	ชำนาญการพิเศษ
92	นนทบุรี	อบจ.นนทบุรี	วัดรวก	นาย สุกพล	อุปแก้ว	ครู	ชำนาญการพิเศษ
93	นนทบุรี	อบจ.นนทบุรี	วัดสโมสร	นาง ศิริพร	ชัยสิทธิ์โยธิน	ครู	ชำนาญการพิเศษ
94	นนทบุรี	อบจ.นนทบุรี	วัดสลักเหนือ	น.ส. วินิจ	ยังแสนภู	ครู	ชำนาญการพิเศษ
95	นนทบุรี	อบจ.นนทบุรี	วัดสลักเหนือ	นาย ศิริวัฒน์	บาริศรี	ครู	ชำนาญการพิเศษ
96	น่าน	ทม.น่าน	ครูณวิทยา	นาง สุขฤทัย	ผัดผล	ครู	ชำนาญการพิเศษ
97	น่าน	ทม.น่าน	สามัคคีวิทยาคาร	น.ส. ภคพร	ทองอินตะ	ครู	ชำนาญการพิเศษ
98	พิจิตร	ทม.ตะพานหิน	เทศบาล 4	นาย สรวุฒิ	นรมัตถ์	ครู	ชำนาญการพิเศษ
99	พิจิตร	ทม.ตะพานหิน	เทศบาลตะพานหินวิทยาคาร	นาย ณรงค์	คชสี	ครู	ชำนาญการพิเศษ
100	พิจิตร	ทม.บางมูลนาก	เทศบาล 1 บางมูลนาก	นาง ภคมน	สุมสาย	ครู	ชำนาญการพิเศษ
101	พิษณุโลก	อบจ.พิษณุโลก	กีฬา อบจ.พิษณุโลก	นาย จิรภูษิต	ดิษฐ์ธามุลค์	ครู	ชำนาญการพิเศษ
102	พิษณุโลก	อบจ.พิษณุโลก	ศรีอินทราทิตย์พิทยาคม	น.ส. รัชนิกร	ศิริคง	ครู	ชำนาญการพิเศษ
103	เพชรบูรณ์	ทม.เพชรบูรณ์	เทศบาล 3 (ชาญวิทยา)	นาง ทิภา	นันทดา	ครู	เชี่ยวชาญ
104	เพชรบูรณ์	ทม.หล่มสัก	เทศบาลบ้านศรีมงคล	นาง กรรณิการ์	อยู่เชื้อ	ครู	เชี่ยวชาญ
105	เพชรบูรณ์	ทม.หล่มสัก	เทศบาลบ้านศรีมงคล	นาง จิราพร	แก้วแดง	ครู	เชี่ยวชาญ
106	แพร่	ทต.เด่นชัย	อนุบาลเทศบาลตำบลเด่นชัย	น.ส. ณัฐรารุ	วงศ์แสนสี	ครู	ชำนาญการพิเศษ
107	แพร่	ทต.วังชิ้น	อนุบาลเทศบาลตำบลวังชิ้น	น.ส. อัญชลิตา	ดอนดง	ผอ.สถานศึกษา	ชำนาญการพิเศษ
108	แพร่	อบจ.แพร่	กีฬา อบจ.แพร่พัฒนา ฯ	นาย จิรพิพัฒน์	อินแก้ว	ครู	ชำนาญการพิเศษ
109	แพร่	อบจ.แพร่	กีฬา อบจ.แพร่พัฒนา ฯ	นาย ทักษัย	รอดน้อย	รอง ผอ.สถานศึกษา	ชำนาญการพิเศษ
110	แม่ฮ่องสอน	ทต.แม่ยวม	อนุบาล ทต.แม่ยวม	นาย จักริน	เชี่ยวชาญ	ครู	ชำนาญการพิเศษ
111	แม่ฮ่องสอน	ทม.แม่ฮ่องสอน	เทศบาลเมืองแม่ฮ่องสอน	นาง ณัฐพร	มินานนท์	ครู	ชำนาญการพิเศษ
112	ลำปาง	ทต.บ่อแก้ว	อนุบาลเทศบาลตำบลบ่อแก้ว	นาย สถาพร	เดชศิริ	ผอ.สถานศึกษา	ชำนาญการพิเศษ
113	ลำปาง	ทต.ป่าต้นนาคร้ว	เทศบาลป่าต้นนาคร้ว	นาง จันทร์แรม	สุวรรณภนิษฐ์	ครู	ชำนาญการพิเศษ
114	ลำปาง	ทต.ป่าต้นนาคร้ว	เทศบาลป่าต้นนาคร้ว	นาย ธนกร	ทาริน	ครู	ชำนาญการพิเศษ
115	ลำปาง	ทน.ลำปาง	เทศบาล 3 (บุญทวงศ่อนุกูล)	นาง วิริธิมา	กันยายน	รอง ผอ.สถานศึกษา	ชำนาญการพิเศษ

ที่	จังหวัด	อบจ./เทศบาล/อบต.	สำนัก/กอง/ร.ร.	ชื่อ - นามสกุล		ตำแหน่ง	ที่เสนอขอ
116	ลำพูน	ทม.ลำพูน	เทศบาลประตูลี้	น.ส. พิไลวรรณ	ชาวบุญตัน	ครู	เชี่ยวชาญ
117	ลำพูน	ทม.ลำพูน	เทศบาลสันปายางหนอง	นาง สรลรัตน์	จันสุภาแสน	ครู	ชำนาญการพิเศษ
118	ลำพูน	ทม.ลำพูน	เทศบาลสันปายางหลวง	นาย นพดล	บุญบุรี	ครู	ชำนาญการพิเศษ
119	เลย	อบจ.เลย	เหมืองแบ่งวิทยาคม	นาย แสงบุญ	ริพิมพ์	ครู	ชำนาญการพิเศษ
120	สุโขทัย	ทต.ทุ่งหลวง	วัดดุสิตาราม	นาง รัตมี	กันภัย	ครู	ชำนาญการพิเศษ
121	สุโขทัย	ทม.สวรรคโลก	เทศบาลเมืองสวรรคโลก	สิบเอก นพดล	อาจนนท์ลา	ครู	ชำนาญการพิเศษ
122	สุโขทัย	ทม.สวรรคโลก	เทศบาลสวรรคโลกประชาสรรค์	น.ส. รัตนาพร	ยิ้มละมัย	ครู	ชำนาญการพิเศษ
123	สุโขทัย	ทม.สวรรคโลก	เทศบาลสวรรคโลกประชาสรรค์	นาง วันวิสาข์	ช่างคำริห์	ครู	ชำนาญการพิเศษ
124	สุโขทัย	ทม.สวรรคโลก	เทศบาลสวรรคโลกประชาสรรค์	นาง อัจฉรา	รัฐมัย	ครู	ชำนาญการพิเศษ
125	สุโขทัย	ทม.สุโขทัยธานี	เทศบาลเมืองสุโขทัย	นาย วุฒิชัย	สุริยะมณี	ครู	ชำนาญการพิเศษ
126	สุโขทัย	ทม.สุโขทัยธานี	เทศบาลวัดไทยชุมพล	นาย ญัฐพล	จันทร์อิม	ครู	ชำนาญการพิเศษ
127	สุโขทัย	อบต.ย่านยาว	วัดท่าช้าง	น.ส. ขวัญลัดดา	วางสิงห์	ครู	ชำนาญการพิเศษ
128	สุพรรณบุรี	ทม.สุพรรณบุรี	เทศบาล 2 วัดปราสาททอง	นาย นรเทพ	สังข์วรรณะ	ครู	ชำนาญการพิเศษ
129	สุพรรณบุรี	ทม.สุพรรณบุรี	เทศบาล 3 วัดไชนาวาส	นาง สุรภี	ศรีหิรัญ	ครู	ชำนาญการพิเศษ
130	สุพรรณบุรี	ทม.สุพรรณบุรี	เทศบาล 4 วัดศรีบัวบาน	นาง นันทน์ภัส	รุ่งอรุณเลิศ	ครู	ชำนาญการพิเศษ
131	อ่างทอง	ทม.อ่างทอง	เทศบาล 2 วัดโล่ห์สุทธาวาส	น.ส. สุวิมล	บุญไทย	ครู	ชำนาญการพิเศษ
132	อุดรดิตถ์	ทต.หัวดง	เทศบาลหัวดง (บ.พักอังกูร)	นาย วุฒิชัย	วิชาเป็ง	ครู	ชำนาญการพิเศษ
133	อุดรดิตถ์	ทม.อุดรดิตถ์	เทศบาลท่าอิฐ	น.ส. จำรัส	อ้ายชุม	ครู	ชำนาญการพิเศษ
134	อุดรดิตถ์	ทม.อุดรดิตถ์	เทศบาลท่าอิฐ	นาย ธนกฤต	แสนดี	ครู	ชำนาญการพิเศษ
135	อุดรดิตถ์	ทม.อุดรดิตถ์	เทศบาลท่าอิฐ	นาง ธนพร	พุ่มอยู่	ครู	ชำนาญการพิเศษ
136	อุดรดิตถ์	ทม.อุดรดิตถ์	เทศบาลท่าอิฐ	นาง ธิดา	มหายศนันท์	ครู	ชำนาญการพิเศษ
137	อุดรดิตถ์	ทม.อุดรดิตถ์	เทศบาลท่าอิฐ	น.ส. สาวิตรี	เชี่ยวชาญ	ครู	ชำนาญการพิเศษ
138	อุดรดิตถ์	ทม.อุดรดิตถ์	เทศบาลวัดคลองโพธิ์	นาย ชัยโย	ปัญญาสงค์	ครู	ชำนาญการพิเศษ
139	อุดรดิตถ์	ทม.อุดรดิตถ์	เทศบาลวัดคลองโพธิ์	น.ส. วรรณนิตา	พงษ์พันธุ์	ครู	เชี่ยวชาญ
140	อุดรดิตถ์	ทม.อุดรดิตถ์	เทศบาลวัดท้ายตลาด	นาง วรัญญา	มีรอด	ครู	เชี่ยวชาญ
141	อุทัยธานี	ทม.อุทัยธานี	เทศบาลบ้านปากกะบาด	นาง อัมพวรรณ	เพียรธัญการ	ครู	ชำนาญการพิเศษ

วิธีการลงทะเบียน

(โครงการประชุมเชิงปฏิบัติการปรับปรุงผลงานทางวิชาการเพื่อเลื่อนสู่วิทยฐานะชำนาญการพิเศษและเชี่ยวชาญ) (เพิ่มเติม) ให้ผู้เข้าร่วมโครงการฯ ชำระเงินเป็นค่าลงทะเบียนคนละ ๙,๘๕๐ บาท ซึ่งรวมค่าเช่าที่พักระหว่างการประชุมฯ/อาหารทุกมื้อ/อาหารว่างและเครื่องดื่ม/เอกสารประกอบการประชุมฯ/ค่าตอบแทนวิทยากร (รหัสหลักสูตร ๙๙ ๓๑.....)

คำอธิบายการกรอก

ใบแจ้งการชำระเงินค่าเข้าร่วมอบรมฯ กรมส่งเสริมการปกครองท้องถิ่น

รหัสหลักสูตร-รหัสรุ่น

ให้กรอก

รหัสรุ่นที่ระบุไว้ในรายละเอียดโครงการประชุมฯ โดยกรอกในช่องว่าง ๒ ช่อง

๙	๙	๓	๑	๐	๑
---	---	---	---	---	---

ถ้าเป็นเลขหลักเดียวให้กรอกเลข ๐

นำหน้า

เช่น รุ่นที่ ๑ ให้กรอก ๐๑ , รุ่นที่ ๑๐ ให้กรอก ๑๐ เป็นต้น

ชื่อ-สกุล ผู้เข้ารับการอบรม

“ ชื่อ-สกุล ผู้จะเข้าร่วมโครงการอบรมฯ

ชื่อหน่วยงาน

“ ชื่อองค์กรปกครองส่วนท้องถิ่น (อบจ./เทศบาล/อบต.) ที่ผู้จะเข้าร่วมโครงการอบรมฯ สังกัดอยู่

อำเภอ

“ ชื่ออำเภอที่องค์กรปกครองส่วนท้องถิ่นตั้งอยู่

จังหวัด

“ ชื่อจังหวัดที่องค์กรปกครองส่วนท้องถิ่นตั้งอยู่

รหัสหน่วยงาน

“ รหัสองค์กรปกครองส่วนท้องถิ่น ประกอบด้วยตัวเลข ๗ หลัก

โดยสามารถเปิดดูได้จาก <http://www.dla.go.th/>

ขั้นตอนการเปิดดูรหัสองค์กรปกครองส่วนท้องถิ่นสำหรับลงทะเบียนในการฝึกอบรม

๑. เข้าเว็บไซต์ (www.dla.go.th)

๒. ตรวจสอบที่หัวข้อ บริการ อปท.

๓. คลิกที่หัวข้อ รหัสองค์กรปกครองส่วนท้องถิ่นสำหรับลงทะเบียนในการฝึกอบรม โดยนำรหัส อปท.ที่ได้กรอกลงในใบแจ้งชำระเงินค่าเข้าร่วมอบรม กรมส่งเสริมการปกครองท้องถิ่น เช่น

อบจ.กระบี่ รหัสหน่วยงาน คือ

๒	๘	๑	๐	๑	๐	๒
๔	๘	๑	๐	๑	๐	๒

ทม.กระบี่ รหัสหน่วยงาน คือ

หมายเหตุ

๑. ผู้ประสงค์เข้าร่วมโครงการฯ ชำระเงินค่าลงทะเบียนผ่านทางธนาคารกรุงไทย จำกัด (มหาชน) โดยใช้ใบแจ้งการชำระเงินค่าเข้าร่วมโครงการฯ กรมส่งเสริมการปกครองท้องถิ่น ที่ส่งมาพร้อมนี้เท่านั้น ๑ ใบต่อการลงทะเบียน ๑ คน

๒. จำนวนเงินที่ชำระให้แก่ธนาคารจะต้องรวมค่าธรรมเนียมจำนวน ๑๐ บาทต่อรายการ ค่าลงทะเบียนคนละ ๙,๘๕๐ บาท ต้องชำระให้แก่ธนาคารคนละ ๙,๘๖๐ บาท

๓. ค่าลงทะเบียนและค่าธรรมเนียมตามข้อ ๒ ให้ผู้ประสงค์เข้ารับการอบรมใช้สำเนาใบรับชำระค่าสาธารณูปโภคและค่าบริการของธนาคารเป็นหลักฐานการจ่ายสำหรับการส่งใช้เงินยืมหรือการขอเบิกเงิน ตามหนังสือที่ มท ๐๘๐๘.๔/ว ๗๖๒ ลงวันที่ ๒๑ เมษายน ๒๕๕๒ ทั้งนี้ กรมส่งเสริมการปกครองท้องถิ่นจะไม่คืนเงินค่าลงทะเบียนให้ในกรณีที่ชำระเงินค่าลงทะเบียนแล้วแต่ไม่เข้าร่วมโครงการฯ และให้ผู้เข้าร่วมโครงการฯ ถ่ายสำเนาใบรับฝากเงินและใบเสร็จรับเงินของธนาคารกรุงไทยนำไปยื่นต่อเจ้าหน้าที่ในวันรายงานตัวเพื่อเป็นหลักฐานในการลงทะเบียนด้วย

๔. หากมีข้อสงสัยกรุณาติดต่อประสานงานกับเจ้าหน้าที่โครงการฯ ได้ที่หมายเลข ๐๘-๕๑๕๖-๗๘๘๔ และ ๐๖-๕๘๘๙๒-๑๒๐๓

ที่ว่างสำหรับติดสำเนาเอกสารรับชำระเงินจากธนาคาร

(โครงการประชุมเชิงปฏิบัติการปรับปรุงผลงานฯ (เพิ่มเติม) รหัสรุ่น ๙๙ ๓๑ - -)

(ลงทะเบียนรุ่นที่ ๑ ให้ใช้ ๙๙ ๓๑ ๐๑)

(ลงทะเบียนรุ่นที่ ๒ ให้ใช้ ๙๙ ๓๑ ๐๒)

(ลงทะเบียนรุ่นที่ ๓ ให้ใช้ ๙๙ ๓๑ ๐๓)

เข้าบัญชีค่าลงทะเบียนโครงการฝึกอบรม สด. เลขที่ ๐๐๖-๖-๐๗๓๘๗-๑



ใบแจ้งการชำระเงินค่าเข้าร่วมอบรม กรมส่งเสริมการปกครองท้องถิ่น

ชื่อหลักสูตร โครงการประชุมเชิงปฏิบัติการปรับปรุงผลงานทางวิชาการเพื่อเลื่อนสู่ รหัสหลักสูตร-รหัสรุ่น :

๙	๙	๓	๑		
---	---	---	---	--	--

วิทยฐานะชำนาญการพิเศษและเชี่ยวชาญ ประจำปีงบประมาณ พ.ศ. ๒๕๖๒

รหัส สด. รหัสหลักสูตร รหัสรุ่น

ชื่อ - สกุล ผู้เข้ารับการอบรม :

ชื่อ

หน่วยงาน :

อำเภอ : จังหวัด.....

หมายเหตุ ๑. ให้ตรวจสอบรหัส อบจ./ เทศบาล/อบต. ที่ www.dla.go.th ก่อนการลงทะเบียน

๒. ลงทะเบียนเข้ารับการอบรมแล้ว จะไม่สามารถเปลี่ยนรุ่นได้



แบบฟอร์มการชำระเงินผ่าน บมจ.ธนาคารกรุงไทย



: ส่วนของธนาคาร

Company Code : ๙๒๔๙ ค่าลงทะเบียนโครงการฝึกอบรม สด.

วันที่.....

สาขา.....

ชื่อ - สกุล ผู้เข้ารับการอบรม :

รหัสหลักสูตร-รหัสรุ่น : (Ref.No.๑)

๙	๙	๓	๑		
---	---	---	---	--	--

รหัส สด. * รหัสหลักสูตร รหัสรุ่น

รหัสหน่วยงาน : (Ref.No.๒)

--	--	--	--	--	--	--

รหัส อบจ./เทศบาล/อบต.

จำนวนเงินค่าเข้าร่วมอบรม (ตัวเลข) : ๙,๘๕๐ บาท

จำนวนเงินค่าเข้าร่วมอบรม (ตัวอักษร) : (เก้าพันแปดร้อยห้าสิบบาทถ้วน)

ค่าธรรมเนียมการชำระผ่านธนาคาร ๑๐ บาท/รายการ

ลงชื่อ ผู้นำฝาก

โทรศัพท์ ผู้นำฝาก

กำหนดการโครงการประชุมเชิงปฏิบัติการปรับปรุงผลงานทางวิชาการ เพื่อเลื่อนสู่วิทยฐานะชำนาญการพิเศษและเชี่ยวชาญ ประจำปีงบประมาณ พ.ศ. ๒๕๖๒

รุ่นที่ ๑ ระหว่างวันที่ ๑๘ - ๒๒ เมษายน ๒๕๖๒

รุ่นที่ ๒ ระหว่างวันที่ ๒๓ - ๒๗ เมษายน ๒๕๖๒

รุ่นที่ ๓ ระหว่างวันที่ ๒๘ เมษายน - ๒ พฤษภาคม ๒๕๖๒

ณ โรงแรมกรีนเลค รีสอร์ท อำเภอเมืองเชียงใหม่ จังหวัดเชียงใหม่

วัน เดือน ปี	๐๙.๐๐ - ๑๒.๐๐ น.		๑๒.๐๐-๑๓.๐๐ น.	๑๓.๐๐ - ๑๘.๐๐ น.		๑๘.๐๐-๑๙.๐๐ น.	
	๐๙.๐๐-๑๐.๐๐ น.	๑๐.๐๐-๑๑.๐๐ น.		๑๑.๐๐-๑๒.๐๐ น.	๑๒.๐๐ - ๑๖.๐๐ น.		
๑๘, ๒๘ เมษายน ๒๕๖๒	ลงทะเบียน	พิธีเปิดและบรรยายพิเศษ	ปัญหาอุปสรรคในการดำเนินงาน	อภิปรายหลักการ แนวคิด ทฤษฎี และองค์ความรู้ด้านระเบียบวิธีวิจัย (แบ่งกลุ่ม)	การจัดทำผลงานทางวิชาการ และการพัฒนานวัตกรรมทางการศึกษา (แบ่งกลุ่ม)	(ต่อ)	
			เกี่ยวกับกรมประมงมหาวิทยาลัย อสส. หรือ รอง อสส.				
๑๙, ๒๙ เมษายน ๒๕๖๒	การจัดทำผลงานทางวิชาการ และการพัฒนานวัตกรรมทางการศึกษา (แบ่งกลุ่ม)		การเขียนรายงานการวิจัย (แบ่งกลุ่ม)				(ต่อ)
			การเขียนรายงานการวิจัย (แบ่งกลุ่ม)				
๒๐, ๒๕ เมษายน ๒๕๖๒	การเขียนรายงานการวิจัย (แบ่งกลุ่ม)		การเขียนรายงานการวิจัย (แบ่งกลุ่ม)				(ต่อ)
			การเขียนรายงานการวิจัย (แบ่งกลุ่ม)				
๒๑, ๒๖ เมษายน ๒๕๖๒	การเขียนรายงานการวิจัย (แบ่งกลุ่ม)		การเขียนรายงานการวิจัย (แบ่งกลุ่ม)				(ต่อ)
			การเขียนรายงานการวิจัย (แบ่งกลุ่ม)				
๒๒, ๒๗ พฤษภาคม ๒๕๖๒	การเขียน วฐ.		๑๓.๐๐ - ๑๕.๐๐ น.				๑๕.๐๐ - ๑๖.๐๐ น.
	(แบ่งกลุ่ม)		อภิปรายสรุปข้อสังเกตจากการประเมินผลงานทางวิชาการ การส่งผลงานฯ				

หมายเหตุ ๑. กำหนดการอาจเปลี่ยนแปลงได้ตามความจำเป็นและเหมาะสม ๒. อาหารว่างและเครื่องดื่ม เวลา ๑๐.๓๐-๑๐.๕๐ น., ๑๔.๓๐-๑๔.๕๐ น.

๓. การแต่งกายสุภาพ