

ด่วนที่สุด

ที่ พร ๐๐๒๓.๓/ว ๕๓๑๑



ศาลากลางจังหวัดแพร่
ถนนไชยบูรณ์ พร ๕๔๐๐๐

๕ พฤศจิกายน ๒๕๖๑

เรื่อง การขอรับการสนับสนุนงบประมาณรายจ่ายประจำปีงบประมาณ พ.ศ.๒๕๖๓ โครงการเงินอุดหนุน
เฉพาะกิจ เงินอุดหนุนสำหรับโครงการก่อสร้าง/ปรับปรุงซ่อมแซมถนนทางหลวงท้องถิ่น

เรียน นายอำเภอทุกอำเภอ นายกองค์การบริหารส่วนจังหวัดแพร่ และนายกเทศมนตรีเมืองแพร่

สิ่งที่ส่งมาด้วย ๑. สำเนาหนังสือกรมส่งเสริมการปกครองท้องถิ่น ด่วนที่สุด ที่ มท ๐๔๑๐.๔/ว ๓๔๒๑

ลงวันที่ ๒๕ ตุลาคม ๒๕๖๑

จำนวน ๑ ชุด

๒. สำเนาคำสั่งจังหวัดแพร่ ที่ ๓๒๕๑/๒๕๖๑ ลงวันที่ ๕ พฤศจิกายน ๒๕๖๑ จำนวน ๑ ชุด

๓. รายละเอียดการจัดทำเอกสารโครงการ จำนวน ๑ ชุด

๔. ตารางสรุปงบประมาณโครงการของอำเภอ จำนวน ๑ ชุด

ด้วยกรมส่งเสริมการปกครองท้องถิ่นแจ้งว่า จะดำเนินการจัดทำคำขอของงบประมาณรายจ่าย
ประจำปีงบประมาณ พ.ศ.๒๕๖๓ โครงการเงินอุดหนุนเฉพาะกิจ เงินอุดหนุนสำหรับโครงการก่อสร้าง/ปรับปรุง
ซ่อมแซมถนนทางหลวงท้องถิ่น รายละเอียดปรากฏตามสิ่งที่ส่งมาด้วย ๑

ดังนั้น เพื่อให้การดำเนินการเป็นไปด้วยความเรียบร้อย จังหวัดจึงขอให้อำเภอแจ้งองค์กร
ปกครองส่วนท้องถิ่นในพื้นที่ที่มีความประสงค์ขอรับการสนับสนุนงบประมาณ ให้จัดทำโครงการเสนอขอรับ
การสนับสนุนงบประมาณตามหลักเกณฑ์และแบบรูปรายการที่กำหนด ซึ่งเป็นโครงการที่อยู่ในแผนพัฒนาท้องถิ่น
หรือแผนประจำปีงบประมาณและปรากฏในข้อมูลโครงสร้างพื้นฐานที่ได้ดำเนินการสำรวจเพื่อจัดทำข้อมูล
โครงสร้างพื้นฐาน โดยจ้างบริษัท อัลตราฟิโนม จำกัด เป็นที่ปรึกษาการดำเนินโครงการศึกษาวิเคราะห์
การจัดทำรายงานข้อมูลถนนในเขตพื้นที่องค์กรปกครองส่วนท้องถิ่นทั่วประเทศ และเป็นโครงการที่มีความพร้อม
สามารถดำเนินการได้ทันทีที่ได้รับการจัดสรรงบประมาณ โดยโครงการที่เสนอขอรับการสนับสนุนงบประมาณ
จะต้องมีวงเงินงบประมาณดำเนินการไม่น้อยกว่า ๕๐๐,๐๐๐ บาท และต่ำกว่า ๑๐,๐๐๐,๐๐๐ บาท ซึ่งองค์กร
ปกครองส่วนท้องถิ่นเสนอขอรับการสนับสนุนงบประมาณได้แห่งละไม่เกิน ๒ โครงการ โดยจัดเรียงเอกสาร
ประกอบที่กำหนดตามสิ่งที่ส่งมาด้วย ๓ และให้อำเภอตรวจสอบความถูกต้องครบถ้วนของเอกสารโครงการ

/แล้วจัดพิมพ์...

แล้วจัดพิมพ์ข้อมูลลงในบัญชีสรุปงบประมาณโครงการเป็นภาพรวมของอำเภอ ตามสิ่งที่ส่งมาด้วย ๔ จัดส่งพร้อมโครงการ ๆ ละ ๒ ชุด ส่งให้จังหวัดภายในวันที่ ๑๕ พฤศจิกายน ๒๕๖๑

จึงเรียนมาเพื่อทราบและดำเนินการต่อไป สำหรับองค์การบริหารส่วนจังหวัดแพร่และเทศบาลเมืองแพร่ให้ถือปฏิบัติตามแนวทางข้างต้นด้วย

ขอแสดงความนับถือ

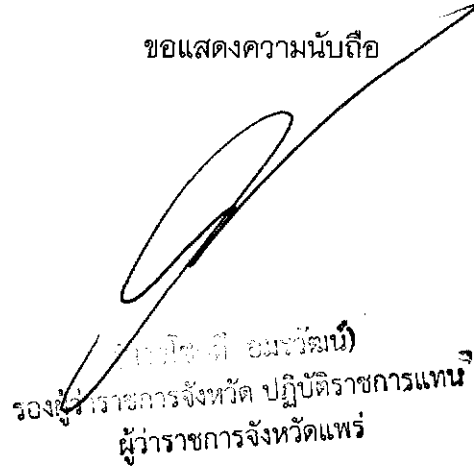

รองผู้ว่าราชการจังหวัด (อภินันท์ อมรวัฒน์)
ผู้ว่าราชการจังหวัดแพร่

สำนักงานส่งเสริมการปกครองท้องถิ่นจังหวัด
กลุ่มงานส่งเสริมและพัฒนาท้องถิ่น
โทร ๐-๕๔๕๓-๔๑๑๙ ต่อ ๓๐๓



คำสั่งจังหวัดแพร่
ที่ ๓๒๕๑ / ๒๕๖๑

เรื่อง แต่งตั้งผู้มีความรู้ความสามารถด้านวิศวกรรม (ผู้มีใบอนุญาตเป็นผู้ประกอบวิชาชีพวิศวกรรม)
เพื่อตรวจสอบโครงการก่อสร้าง/ปรับปรุงซ่อมแซมถนนทางหลวงท้องถิ่น
ประจำปีงบประมาณ พ.ศ.๒๕๖๓

ด้วยกรมส่งเสริมการปกครองท้องถิ่นแจ้งว่า จะดำเนินการจัดทำคำขอของงบประมาณรายจ่าย
ประจำปีงบประมาณ พ.ศ.๒๕๖๓ โครงการเงินอุดหนุนเฉพาะกิจ เงินอุดหนุนสำหรับโครงการก่อสร้าง/ปรับปรุง
ซ่อมแซมถนนทางหลวงท้องถิ่น ดังนั้นเพื่อให้มีข้อมูลประกอบการจัดทำคำขอของงบประมาณ จึงขอให้จังหวัด
แจ้งองค์การปกครองส่วนท้องถิ่นในพื้นที่จัดทำโครงการและเอกสารประกอบเสนอผ่านจังหวัด โดยให้จังหวัด
แต่งตั้งผู้มีความรู้ความสามารถด้านวิศวกรรม (ผู้มีใบอนุญาตเป็นผู้ประกอบวิชาชีพวิศวกรรม) จากส่วนราชการ
หรือองค์กรปกครองส่วนท้องถิ่นในพื้นที่ตามจำนวนที่เหมาะสม เพื่อตรวจสอบความถูกต้องของโครงการ
ที่องค์การปกครองส่วนท้องถิ่นเสนอขอรับการจัดสรรงบประมาณ

เพื่อให้การดำเนินการเป็นไปด้วยความเรียบร้อย จังหวัดจึงแต่งตั้งผู้มีใบอนุญาตเป็นผู้ประกอบ
วิชาชีพวิศวกรรม เพื่อตรวจสอบความถูกต้องของโครงการฯ ประกอบด้วย

๑. นายรณกร อภิญญาสังกร วิศวกรโยธา องค์การบริหารส่วนจังหวัดแพร่
๒. นายสันติ วะรินทร์ วิศวกรโยธา เทศบาลตำบลร่องกวาง
๓. นายไกรเพชร มั่งด้อย วิศวกรโยธา เทศบาลตำบลช่อแฮ
๔. นายจิตติ ศุภจิตรานนท์ วิศวกรโยธา องค์การบริหารส่วนตำบลพระหลวง
๕. นายวีรวัฒน์ กาซ้อง วิศวกรโยธา องค์การบริหารส่วนตำบลบ้านเหล่า
๖. นายเอกรักษ์ พอจิต วิศวกรโยธา องค์การบริหารส่วนตำบลสูงเม่น
๗. นายโอฬาร เวียงแก้ว วิศวกรโยธา องค์การบริหารส่วนตำบลไทรย้อย

ให้ผู้ที่ได้รับการแต่งตั้งมีหน้าที่ ตรวจสอบรายละเอียดโครงการ แบบแปลน วงเงินงบประมาณ
ของโครงการให้ถูกต้องตามหลักเกณฑ์และมาตรฐานของทางราชการ โดยคำนึงถึงประโยชน์สูงสุดของทางราชการ
เป็นสำคัญ

ทั้งนี้ ตั้งแต่บัดนี้เป็นต้นไป

สั่ง ณ วันที่

 พงศจิกายน พ.ศ. ๒๕๖๑

(นายโชคดี อมรวัฒน์)

รองผู้ว่าราชการจังหวัด ปฏิบัติราชการแทน
ผู้ว่าราชการจังหวัดแพร่

รายละเอียดการจัดทำเอกสารประกอบโครงการที่ อปท. ต้องจัดส่งจังหวัด

เอกสารประกอบ (ส่งจังหวัดโครงการละ ๑ ชุด พร้อม CD โครงการละ ๑ แผ่น)
โดยให้จัดเรียงเอกสารประกอบตามลำดับ ดังนี้

๑. บัญชีสรุปงบประมาณโครงการ (ดาวน์โหลดไฟล์ ได้จากเว็บไซต์ สนง.ท้องถิ่น จ.แพร่ กลุ่มงานส่งเสริมฯ)
๒. บันทึกการตรวจสอบโครงการ (ใบวิศกรลงนาม)
๓. ตัวโครงการ
๔. ประมาณการ พร้อมบัญชีแสดงราคาต่อหน่วยวัสดุและแรงงาน (B.O.Q)
๕. แบบแปลนก่อสร้าง และรูปภาพตัดขวางงานก่อสร้าง/ซ่อมสร้าง/ปรับปรุงซ่อมแซม
๖. ผังบริเวณสถานที่ดำเนินโครงการ
๗. ภาพถ่ายสถานที่ดำเนินโครงการ
๘. สำเนาแผนพัฒนาท้องถิ่น (เฉพาะปกหน้าและหน้าที่ระบุโครงการ)
๙. เอกสารอื่นๆ (ถ้ามี) เช่น หนังสือขออนุญาตใช้พื้นที่ก่อสร้าง เอกสารการตรวจสอบปริมาณและคุณภาพน้ำ เป็นต้น

ตัวอย่าง

สรุปงบหนี้โครงการก่อสร้างปรับปรุงซ่อมแซมถนนทางหลวงท้องถิ่น ปีงบประมาณ พ.ศ. 2563

ลำดับ	จังหวัด	อำเภอ	ตำบล	อปท.	หมู่ที่	รหัสทางหลวงท้องถิ่น	โครงการ	งบประมาณ (บาท)	ประเภทโครงการ			จุดพัสดุ		จำนวนครัวเรือนและประชาชนผู้รับประโยชน์	ประเภทถนน		ชื่อสายทางตามใบถ่ายโอน	
									ก่อสร้าง	ซ่อมสร้าง	ปรับปรุง/ขยาย	เริ่มตั้ง	สิ้นสุด		ถนน อื่นๆ	ถนนถ่ายโอน		
1	กาญจนบุรี	พนมทวน	รางหวาย	ทต.ดงลาดเขียด	7	ทจ.ร.001	ก่อสร้างถนนคอนกรีตเสริมเหล็ก ไร้ตัดทางหลวงท้องถิ่น กว.ร.ง.001 สายข้างคลองชลประทาน บ้านไร่ราย หมู่ที่ ๗ ตำบลรางหวาย กว้าง ๖ เมตร ยาว ๕๒๐ เมตร หน้า ๐.๑๕ เมตร	1,900,000	/	/	/	N	E	20	คน	/	/	(เฉพาะถนนถ่ายโอน)
2	กาญจนบุรี	เมืองกาญจนบุรี	บ้านเก่า	อบต.บ้านเก่า	4,7	ทจ.ร.002	ปรับปรุงซ่อมแซมถนนคอนกรีตเสริมเหล็ก ไร้ตัดทางหลวงท้องถิ่น กว.ร.ง.002 สายบ้านขุนน้อย หมู่ที่ ๔ ตำบลบ้านเก่า เชื่อมต่อกับหมู่ที่ ๗ บ้านขุนประจักษ์ ตำบลหนองบัว จำนวน 3 ซราง มีพื้นที่รวมไม่น้อยกว่า 12,000 ตารางเมตร	1,999,000	/	/	/	14,417,2590	100,3289630	30	100	/	/	
3	กาญจนบุรี	เมืองกาญจนบุรี	ลาดหญ้า	อบต.ลาดหญ้า	๕	ทจ.ร.003	ซ่อมสร้างถนนคอนกรีตเสริมเหล็ก ไร้ตัดทางหลวงท้องถิ่น กว.ร.ง.003 สายบ้านขี้ขุย บรรจบทางหลวงหมายเลข ๓๒๓ หมู่ที่ ๕ ตำบลลาดหญ้า กว้าง ๗ เมตร ยาว ๓๘๐ เมตร หน้า ๐.๑๕ เมตร ไร้ตัดทางที่เลขที่ กว้าง ๑ เมตร	2,300,000	/	/	/	14,123,4560	100,9874560	40	110	/	/	(สายบ้านขี้ขุย-บ้านนาขลุ)
4	กาญจนบุรี	เมืองกาญจนบุรี	ท่ามะขาม	ทต.ท่ามะขาม	3	ทจ.ร.004	ปรับปรุงซ่อมแซมผิวจราจรแอสฟัลต์ติกคอนกรีต ไร้ตัดทางหลวงท้องถิ่น กว.ร.ง.004 สายบ้านหนองพาบ - บ้านหัวหิน หมู่ที่ 3 ต.ท่ามะขาม กว้าง 6 เมตร ยาว 275 เมตร หน้า 0.05 เมตร	600,000	/	/	/	14,125,6956	100,9874780	40	110	/	/	(สายบ้านหนองพาบ-บ้านหัวหิน)
								6,799,000										

(ลงชื่อ).....ผู้รายงาน

(.....)

ท้องถิ่นอำเภอ

- หมายเหตุ
1. ช่องโครงการ กรอกรหัสชื่อหมู่บ้านหรือตำบลด้วยอย่าง "จังหวัด", "อำเภอ", "ตำบล", "หมู่ที่", "ชื่อ ไร้ตัดทางหลวงท้องถิ่น สายทาง"
 2. กรณีทำงานเป็นช่วง ให้ระบุจำนวนช่วง และพื้นที่รวม (ตร.ม.) ในชื่อใ้รายละเอียดของโครงการตามแต่ละช่วง
 3. ทำค่อรื่องหมาย (V) ในช่องประเภทโครงการ ประเภทเดียว "ก่อสร้าง" "ซ่อมสร้าง" "ปรับปรุงซ่อมแซม"
 4. กรอกรหัสชื่อในช่อง "จุดพัสดุ" ในระบบ N และ E ทั้งเริ่มต้น และสิ้นสุด
 5. กรอกรหัสชื่อในช่อง "จำนวนครัวเรือนและประชาชนผู้รับประโยชน์"
 6. ทำค่อรื่องหมาย (/) ถนนอื่นๆ/ ถนนถ่ายโอน
 7. กรอกรหัสชื่อตามแบบถ่ายโอนไปเป็นสายโอนไม่ตรงกันตามปัจจุบัน ต้องกรอกรหัสชื่อไปถ่ายโอน

ด่วนที่สุด

ที่ มท ๐๘๑๐.๔/วท๕๒๑

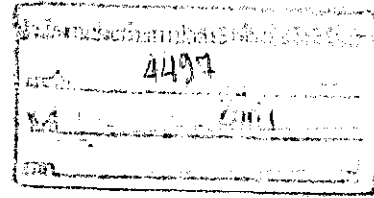

กรมส่งเสริมการปกครองท้องถิ่น
ถนนนครราชสีมา เขตดุสิต กทม. ๑๐๓๐๐

๒๕ ตุลาคม ๒๕๖๑

เรื่อง การขอรับการสนับสนุนงบประมาณรายจ่ายประจำปีงบประมาณ พ.ศ. ๒๕๖๓ โครงการเงินอุดหนุน เฉพาะกิจ เงินอุดหนุนสำหรับโครงการก่อสร้าง/ปรับปรุงซ่อมแซมถนนทางหลวงท้องถิ่น

เรียน ผู้ว่าราชการจังหวัดทุกจังหวัด

อ้างถึง หนังสือกรมส่งเสริมการปกครองท้องถิ่น ที่ มท ๐๘๐๖.๒/ว ๑๓๙๒ ลงวันที่ ๑๐ พฤษภาคม ๒๕๖๑

- | | | |
|------------------|------------------------------------------|-------------|
| สิ่งที่ส่งมาด้วย | ๑. สรุบบทหน้าโครงการก่อสร้างฯ | จำนวน ๑ ชุด |
| | ๒. แบบบันทึกการตรวจสอบรายละเอียดโครงการฯ | จำนวน ๑ ชุด |
| | ๓. แบบคำขอรายละเอียดโครงการฯ | จำนวน ๑ ชุด |

ตามที่กรมส่งเสริมการปกครองท้องถิ่นดำเนินการออกแบบสำรวจเพื่อจัดทำข้อมูลโครงสร้างพื้นฐาน โดยจ้างบริษัท อัลตราพีโนม จำกัด เป็นที่ปรึกษาการดำเนินโครงการศึกษาวิเคราะห์การจัดทำรายงานข้อมูลถนน ในเขตพื้นที่องค์กรปกครองส่วนท้องถิ่นทั่วประเทศ เพื่อจัดทำรายงานสรุปข้อมูลถนนในเขตพื้นที่องค์กรปกครอง ส่วนท้องถิ่นทั่วประเทศ เพื่อใช้เป็นข้อมูลในการบริหารจัดการด้านโครงสร้างพื้นฐานขององค์กรปกครองส่วนท้องถิ่น ศึกษา วิเคราะห์ ความเป็นไปได้ในการพัฒนาองค์กรปกครองส่วนท้องถิ่น ด้านโครงสร้างพื้นฐาน และเตรียมความพร้อม ในการจัดทำคำของบประมาณขององค์กรปกครองส่วนท้องถิ่น ตลอดจนเป็นการจัดทำแผนงานระยะยาว สามารถตอบสนองเชื่อมโยงและสอดคล้องกับกรอบยุทธศาสตร์ชาติ ๒๐ ปี รายละเอียดตามที่อ้างถึง นั้น

กรมส่งเสริมการปกครองท้องถิ่นได้เตรียมการจัดทำคำของบประมาณรายจ่ายประจำปี งบประมาณ พ.ศ. ๒๕๖๓ โครงการเงินอุดหนุนเฉพาะกิจ เงินอุดหนุนเฉพาะกิจสำหรับสนับสนุนโครงการ ก่อสร้าง/ปรับปรุงซ่อมแซมถนนทางหลวงท้องถิ่น ดังนั้น เพื่อให้การดำเนินการดังกล่าวเป็นไปด้วยความ เรียบร้อย บรรลุตามวัตถุประสงค์ และมีข้อมูลประกอบการจัดทำคำของบประมาณถูกต้องครบถ้วนสมบูรณ์ จึงขอให้จังหวัดดำเนินการ ดังนี้

๑. แจ้งองค์กรปกครองส่วนท้องถิ่นในพื้นที่หากมีความประสงค์ขอรับการสนับสนุนงบประมาณรายจ่าย ประจำปีงบประมาณ พ.ศ. ๒๕๖๓ โครงการเงินอุดหนุนเฉพาะกิจ เงินอุดหนุนสำหรับสนับสนุนโครงการก่อสร้าง/ปรับปรุงซ่อมแซมถนนทางหลวงท้องถิ่น จัดทำคำขอรับการสนับสนุนงบประมาณ โดยมีแนวทาง ดังนี้

๑.๑ โครงการที่เสนอขอรับการสนับสนุนงบประมาณต้องอยู่ในแผนพัฒนาท้องถิ่น หรือแผนประจำปีงบประมาณ และต้องเป็นโครงการที่ปรากฏในข้อมูลโครงสร้างพื้นฐานที่ได้ดำเนินการสำรวจ เพื่อจัดทำข้อมูลโครงสร้างพื้นฐาน โดยจ้างบริษัท อัลตราพีโนม จำกัด เป็นที่ปรึกษาการดำเนินโครงการศึกษาวิเคราะห์ การจัดทำรายงานข้อมูลถนนในเขตพื้นที่องค์กรปกครองส่วนท้องถิ่นทั่วประเทศ

๑.๒ โครงการที่ขอรับการสนับสนุนงบประมาณต้องเป็นโครงการที่สามารถดำเนินการได้ทันที

๑.๓ โครงการที่สร้างประโยชน์แก่ประชาชนโดยส่วนรวม โดยแต่ละโครงการกำหนดวงเงิน งบประมาณดำเนินการ ไม่น้อยกว่า ๕๐๐,๐๐๐ บาท และต่ำกว่า ๑๐,๐๐๐,๐๐๐ บาท

๒. ให้จังหวัดแต่งตั้งผู้มีความรู้ความสามารถด้านวิศวกรรม (ผู้มีใบอนุญาตเป็นผู้ประกอบวิชาชีพ วิศวกรรม) จากส่วนราชการที่เกี่ยวข้อง หรือ องค์กรปกครองส่วนท้องถิ่นในพื้นที่จำนวนตามความเหมาะสม เพื่อทำหน้าที่ตรวจสอบรายละเอียดโครงการ แบบแปลน วงเงินงบประมาณของโครงการ ให้ถูกต้องตามหลักเกณฑ์ และมาตรฐานของทางราชการ โดยคำนึงถึงประโยชน์สูงสุดของทางราชการเป็นสำคัญด้วย

/๓. ให้จังหวัด...

๓. ให้จังหวัดตรวจสอบความถูกต้องครบถ้วนสมบูรณ์ของเอกสารโครงการตามท้องที่กรปกครองส่วนท้องถิ่น เสนอขอรับการสนับสนุนงบประมาณ พร้อมจัดทำสรุปหน้าภาพรวมของจังหวัด โดยจัดพิมพ์รายละเอียดโครงการ ปริมาณงาน จุดพิกัดสถานที่ดำเนินการก่อสร้างโครงการ และข้อมูลอื่นตามตัวอย่างที่กำหนด ทั้งนี้ ให้จังหวัดรวบรวมเอกสารโครงการขององค์กรปกครองส่วนท้องถิ่น แห่งละไม่เกิน ๒ โครงการ ส่งให้กรมส่งเสริมการปกครองท้องถิ่น ประกอบด้วย

๓.๑ สรุปหน้าภาพรวมของจังหวัดตามท้องที่กรปกครองส่วนท้องถิ่นเสนอขอรับการสนับสนุนงบประมาณ (ตามสิ่งที่ส่งมาด้วย ๑)

๓.๒ จัดเรียงเอกสารโครงการขององค์กรปกครองส่วนท้องถิ่นที่เสนอขอรับการสนับสนุนงบประมาณ ตามลำดับ ดังนี้

(๑) บันทึกการตรวจสอบรายละเอียดด้านเทคนิคและประมาณการราคาโครงการ โดยผู้มีความรู้ความสามารถด้านวิศวกรรม (ผู้มีใบอนุญาตเป็นผู้ประกอบวิชาชีพวิศวกรรม) ตามที่จังหวัดแต่งตั้งเป็นผู้ลงนามตรวจสอบโครงการแล้ว (ตามสิ่งที่ส่งมาด้วย ๒)

(๒) รายละเอียดโครงการเงินอุดหนุนเฉพาะกิจ เงินอุดหนุนสำหรับโครงการก่อสร้าง/ปรับปรุงซ่อมแซมถนนทางหลวงท้องถิ่น (ตามสิ่งที่ส่งมาด้วย ๓)

(๓) ประมาณการราคาโครงการ พร้อมบัญชีแสดงปริมาณวัสดุ ปริมาณแรงงาน และราคาต่อหน่วยของวัสดุและแรงงาน (B.O.Q) กรณีที่มีการจัดซื้อครุภัณฑ์ประกอบโครงการ จะต้องเป็นราคาตามราคามาตรฐานของทางราชการ และหากเป็นรายการที่ไม่มีราคามาตรฐานของทางราชการกำหนดไว้ให้มีใบเสนอราคาจากสถานประกอบการอย่างน้อย ๓ แห่ง

(๔) แบบแปลนโครงการ โดยมีรายละเอียดประกอบแบบแปลนครบถ้วนสามารถตรวจสอบได้

(๕) รูปภาพตัดขวางงานก่อสร้าง/ซ่อมสร้าง/ปรับปรุงซ่อมแซม

(๖) กรณีถนนถ่ายโอนต้องมีสำเนาบันทึกการส่งมอบสายทางให้แก่องค์กรปกครองส่วนท้องถิ่นตามพระราชบัญญัติกำหนดแผนและขั้นตอนการกระจายอำนาจให้แก่องค์กรปกครองส่วนท้องถิ่น พ.ศ. ๒๕๔๒

(๗) ผังบริเวณสถานที่ดำเนินโครงการ

(๘) รูปถ่ายสภาพสถานที่ดำเนินโครงการ

(๙) สำเนาแผนพัฒนาท้องถิ่นที่ระบุโครงการที่ขอรับการสนับสนุนงบประมาณ

(๑๐) เอกสารอื่น ๆ ที่เกี่ยวข้องตามแต่กรณี เช่น บันทึกการลงทะเบียนทางหลวงท้องถิ่น หนังสือแสดงเอกสารสิทธิ์ หรือหนังสือที่ได้รับอนุมัติหรืออนุญาตให้ใช้พื้นที่ดำเนินการโครงการ (ถ้ามี)

๔. ให้จังหวัดรวบรวมเอกสารโครงการขององค์กรปกครองส่วนท้องถิ่น แห่งละไม่เกิน ๒ โครงการ ส่งถึงกรมส่งเสริมการปกครองท้องถิ่น ภายในวันที่ ๒๐ พฤศจิกายน ๒๕๖๑ โดยให้จัดส่ง ดังนี้

๔.๑ จัดส่งเป็นเอกสารตัวจริงทั้งหมด จำนวน ๑ ชุด

๔.๒ จัดส่งเอกสารตามข้อ ๓.๑ เป็นไฟล์ Excel จำนวน ๑ ไฟล์ ให้ส่งทาง e-mail : spk-road@hotmail.com ระบุหัวข้อ “งบถนนปี ๖๓ จังหวัด.....”

๔.๓ สแกนเอกสารโครงการ ตามข้อ ๓.๒ (๑) - (๑๐) เป็นไฟล์ PDF (๑ โครงการ ต่อ ๑ ไฟล์) บันทึกลงในแผ่น CD หรือ DVD

จึงเรียนมาเพื่อโปรดพิจารณาดำเนินการต่อไป

ขอแสดงความนับถือ



(นายทวี เสริมภักดีกุล)

รองอธิบดี ปฏิบัติราชการแทน

อธิบดีกรมส่งเสริมการปกครองท้องถิ่น

กองพัฒนาและส่งเสริมการบริหารงานท้องถิ่น

โทร./โทรสาร ๐-๒๒๔๑-๕๐๐๐ ต่อ ๕๑๑๓/๐-๒๒๔๑-๖๙๓๑

เว็บไซต์ : www.doe.go.th (ผู้ช่วย) โทร.๐-๒๒๔๑-๖๙๓๑

คำอธิบายการดำเนินโครงการ

โครงการเงินอุดหนุนเฉพาะกิจ เงินอุดหนุนก่อสร้าง/ปรับปรุงซ่อมแซมถนนทางหลวงท้องถิ่น

ลักษณะโครงการที่เสนอขอรับการสนับสนุนงบประมาณ

1. โครงการที่ขอรับการสนับสนุนงบประมาณต้องเป็นโครงการที่จัดทำข้อมูลถนนที่ขึ้นทะเบียนทางหลวงท้องถิ่นแล้ว และเป็นโครงการที่ได้บันทึกข้อมูลในระบบจัดทำข้อมูลโครงสร้างพื้นฐาน โดยจ้างบริษัท อัลตราทีโนม จำกัด เป็นที่ปรึกษาการดำเนินโครงการศึกษาวิเคราะห์การจัดทำรายงานข้อมูลถนนในเขตพื้นที่ อปท. ทั่วประเทศ
2. รายละเอียดโครงการเงินอุดหนุนเฉพาะกิจ เงินอุดหนุนสำหรับโครงการก่อสร้าง/ปรับปรุงซ่อมแซมถนนทางหลวงท้องถิ่น
3. โครงการที่เสนอขอรับการสนับสนุนงบประมาณจะต้องมีวงเงินงบประมาณไม่น้อยกว่า 500,000 บาท และต่ำกว่า 10,000,000 บาท (วงเงินงบประมาณตั้งแต่ 500,000 - 9,999,999 บาท)

การจัดเรียงลำดับรายละเอียดเอกสารโครงการที่เสนอขอรับการสนับสนุนงบประมาณ

ลำดับที่	เอกสารประกอบการพิจารณา
1	บันทึกการตรวจสอบรายละเอียดด้านเทคนิคและประมาณการราคาโครงการ โดยผู้มีความรู้ความสามารถด้านวิศวกรรม (ผู้มีใบอนุญาตเป็นผู้ประกอบวิชาชีพวิศวกรรม) ตามที่จังหวัดแต่งตั้งเป็นผู้ลงนามตรวจสอบโครงการแล้ว
2	รายละเอียดโครงการเงินอุดหนุนเฉพาะกิจ เงินอุดหนุนสำหรับโครงการก่อสร้าง/ปรับปรุงซ่อมแซมถนนทางหลวงท้องถิ่น
3	ประมาณการราคาโครงการ พร้อมบัญชีแสดงปริมาณวัสดุ ปริมาณแรงงาน และราคาต่อหน่วยของวัสดุและแรงงาน (B.O.Q.) กรณีที่มีการจัดซื้อครุภัณฑ์ประกอบโครงการ จะต้องเป็นราคาตามราคามาตรฐานของทางราชการ และหากเป็นรายการที่ไม่มีราคามาตรฐานของทางราชการกำหนดไว้ ให้มีใบเสนอราคาจากสถานประกอบการอย่างน้อย 3 แห่ง
4	แบบแปลนของโครงการ โดยมีรายละเอียดประกอบแบบแปลนครบถ้วน สามารถตรวจสอบได้
5	รูปภาพตัดขวางงานก่อสร้าง/ปรับปรุงซ่อมแซม
6	สำเนาบันทึกการส่งมอบสายทางให้แก่องค์กรปกครองส่วนท้องถิ่นตามพระราชบัญญัติกำหนดแผนและขั้นตอนการกระจายอำนาจให้แก่องค์กรปกครองส่วนท้องถิ่น พ.ศ. ๒๕๔๒ (กรณีที่เป็นถนนถ่ายโอน)
7	ผังบริเวณสถานที่ดำเนินโครงการ
8	ภาพถ่ายสถานที่ดำเนินโครงการ
9	สำเนาแผนพัฒนา 4 ปี ที่ระบุโครงการที่ขอรับการสนับสนุนงบประมาณ
10	เอกสารอื่นๆ ที่เกี่ยวข้องตามแต่กรณี เช่น บันทึกการลงทะเบียนทางหลวงท้องถิ่น หนังสือแสดงเอกลักษณ์หรือหนังสือที่ได้รับอนุมัติหรืออนุญาตให้ใช้พื้นที่ดำเนินการ เอกสารยืนยันการตรวจสอบปริมาณและคุณภาพน้ำ เป็นต้น

ให้จังหวัดสแกนรายละเอียดเอกสารโครงการที่เสนอขอรับการสนับสนุนงบประมาณ ตามเอกสารประกอบการพิจารณา ลำดับที่ 1 - 10 เป็นไฟล์ PDF (1 โครงการ ต่อ 1 ไฟล์) และบันทึกลงในแผ่น CD หรือ DVD

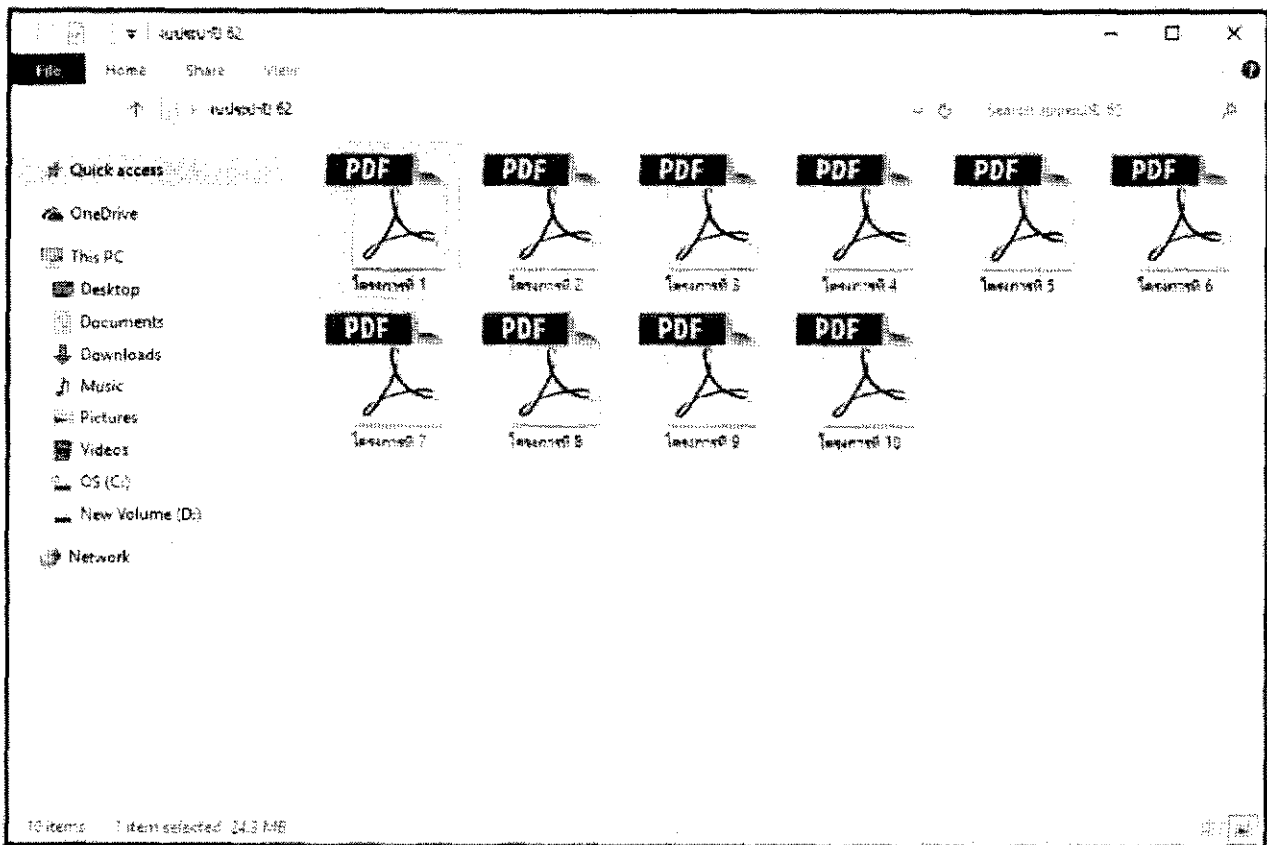
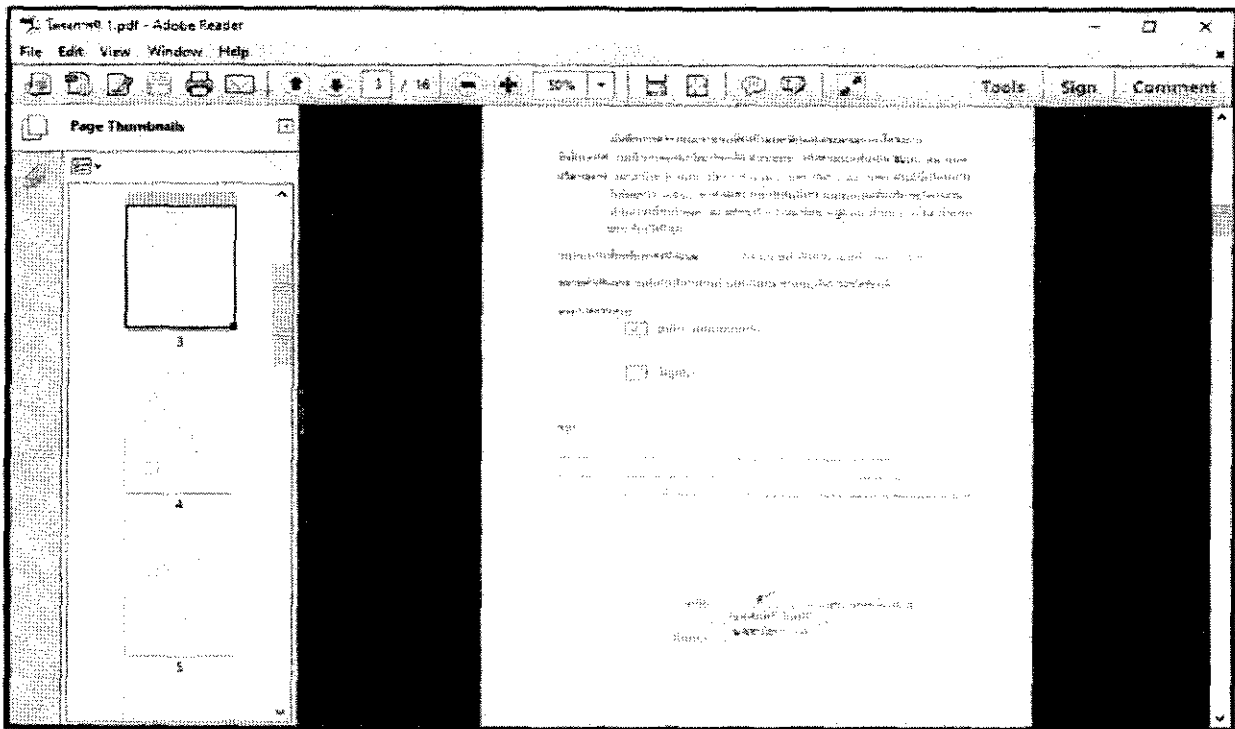

ตัวอย่าง

สรุปงบหนี้โครงการก่อสร้างปรับปรุงซ่อมแซมถนนทางหลวงท้องถิ่น ปีงบประมาณ พ.ศ. 2563
จังหวัด กาญจนบุรี

ลำดับ	จังหวัด	อำเภอ	ตำบล	สถานที่	ชนิดโครงการ	วัตถุประสงค์	ปีงบประมาณ	ประเภทการพิจารณา		จุดตัด			จำนวนครัวเรือนและประชาชนผู้ได้รับประโยชน์	ประเภทถนน	ชื่อสายทางตามใบก่อสร้าง	
								งบรายจ่าย	งบรายรับ	กิโลเมตร						
										(/)	(/)	(/)				
1	กาญจนบุรี	พนมทวน	รางหลวง	7	ก่อสร้างถนนคอนกรีตเสริมเหล็ก รหัสทางหลวงท้องถิ่น กย.พ.001 สายรังษีคลองชลประทาน บ้านวังยาง หมู่ที่ ๗ ตำบลรางหลวง กิ่ง ๖ เมตร ยาว ๕๐๐ เมตร ทบ ๐.๑๕ เมตร	ปรับปรุงผิวจราจร	1,900,000	14,129,500	00,000,000	14,456,1230	100,199,7330	100,199,7330	20	80	/	
2	กาญจนบุรี	เมืองกาญจน์	บ้านเก่า	4,7	ปรับปรุงซ่อมแซมถนนคอนกรีตเสริมเหล็ก รหัสทางหลวงท้องถิ่น กย.พ.002 สายบ้านบุญย หมู่ที่ ๕ ตำบลบ้านเก่า ตำบลบ้านไร่ หมู่ที่ ๗ บ้านบุ่งใหญ่ ตำบลหนองบัว บ้านหนองน้ำ 3 หมู่ ถนนสี่ทางเนื้อที่ 12,000 ตารางเมตร	ปรับปรุงผิวจราจร	1,999,000	14,437,200	00,000,000	14,758,830	100,438,963	100,438,963	30	100	/	
3	กาญจนบุรี	เมืองกาญจน์	ลาดหญ้า	๕	ก่อสร้างซ่อมแซมถนนคอนกรีตเสริมเหล็ก รหัสทางหลวงท้องถิ่น กย.พ.003 สายบ้านบุญย รางหลวงทางหลวงชนบท ตำบล หมู่ที่ ๕ ตำบลลาดหญ้า กิ่ง ๗ เมตร ยาว ๓๕๕๐ เมตร ทบ ๐.๑๕ เมตร โยธาธิการและกรมการช่างระยะ 1 เมตร	ปรับปรุงผิวจราจร	2,300,000	14,129,500	100,000,000	14,456,1230	100,199,7330	100,199,7330	40	110	/	สายบ้านบุญยบ้านนา(ต)
4	กาญจนบุรี	เมืองกาญจน์	บ้านชะพลู	3	ปรับปรุงซ่อมแซมผิวจราจรและตัดคอนกรีต รหัสทางหลวงท้องถิ่น กย.พ.004 สายบ้านชะพลู ตำบลบ้านชะพลู หมู่ที่ 3 ต.บ้านชะพลู กิ่ง 6 เมตร ยาว 275 เมตร ทบ 0.05 เมตร	ปรับปรุงผิวจราจร	600,000	14,129,500	100,000,000	14,456,1230	100,199,7330	100,199,7330	40	110	/	สายบ้านหนองหญ้าปล้อง(ต)
								6,799,000								

(ลงชื่อ).....ผู้ตรวจสอบ

.....
ท้องถิ่นจังหวัด

หมายเหตุ

1. ชื่อโครงการ ภายใต้งบที่ได้รับตามตัวอย่าง "จังหวัด", "อำเภอ", "ตำบล", "หมู่ที่", "ชื่อ รหัสทางหลวงท้องถิ่น สายทาง"
2. กรณีที่ค่าเงินเป็นเชิงลบ ให้ระบุจำนวนเชิงลบ และพื้นที่รวม (รวม) ไม่ต้องใส่รายละเอียดเมื่อรวมแล้วจะเป็นค่าลบ
3. ค่าเฉลี่ยรวม (V) ไม่ต้องระบุชื่อโครงการ ประเภทเดียว "ก่อสร้าง", "ซ่อมสร้าง", "ปรับปรุงซ่อมแซม"
4. กรณีที่ข้อมูลในช่อง "จุดตัด" ระยะ N และ E ทั้งเริ่มต้น และสิ้นสุด
5. กรณีที่ข้อมูลในช่อง "จำนวนครัวเรือนและประชาชนผู้ได้รับประโยชน์"
6. พันธุ์ไม้ (V) ถนนชนบท (V) ถนนสายอื่น
7. ภายใต้งบการโยกเงินไปยังงบดำเนินงานปัจจุบัน ต้องกรอกค่าใช้จ่ายโอน

บันทึกการตรวจสอบรายละเอียดด้านเทคนิคและประมาณการราคาโครงการ

ชื่อโครงการ

ปริมาณงาน

งบประมาณที่ขอรับการสนับสนุน จำนวน บาท

หน่วยดำเนินการ อบจ./เทศบาล/อบต.....

อำเภอ จังหวัด.....

ผลการตรวจสอบ

ถูกต้อง เอกสารครบถ้วน

ไม่ถูกต้อง

สรุป

.....
.....
.....
.....

ลงชื่อ ผู้ตรวจสอบโครงการ

(.....)

ตำแหน่ง

หมายเหตุ ผู้มีความรู้ความสามารถด้านวิศวกรรม (ผู้มีใบอนุญาตเป็นผู้ประกอบวิชาชีพวิศวกรรม)
ที่จังหวัดแต่งตั้ง เป็นผู้ลงนามตรวจสอบโครงการ

(แบบคำขอ 1 ฉบับ ต่อ 1 โครงการ)

รายละเอียดโครงการเงินอุดหนุนเฉพาะกิจ เงินอุดหนุนสำหรับ

โครงการก่อสร้าง/ซ่อมสร้าง/ปรับปรุงซ่อมแซมถนนทางหลวงท้องถิ่น

(ถนนถ่ายโอนภารกิจ และถนนองค์กรปกครองส่วนท้องถิ่น) ประจำปีงบประมาณ พ.ศ. 2563

1. ข้อมูลทั่วไป

1.1 รายละเอียดโครงการ (เลือกโครงการเพียง 1 ประเภท พร้อมระบุรายละเอียดโครงการ)

ก่อสร้าง ซ่อมสร้าง ปรับปรุงซ่อมแซม/เสริมผิว

โครงการถนน.....(ระบุชนิดถนน) รหัสทางหลวงท้องถิ่น.....สาย.....

(หมายเหตุ ถ้าเป็นถนนถ่ายโอนให้ระบุ ซ่อมสร้าง หรือ ปรับปรุงซ่อมแซมเท่านั้น)

1.2 ประเภทถนน เลือกอย่างใดอย่างหนึ่ง

ถนนถ่ายโอนภารกิจ

ถนนองค์กรปกครองส่วนท้องถิ่น

1.3 สถานที่ดำเนินการ หมู่ที่..... ตำบล..... อำเภอ..... จังหวัด.....

พิกัดที่ตั้ง : N

E

1.4 องค์กรปกครองส่วนท้องถิ่นที่รับผิดชอบ

อำเภอ..... จังหวัด.....

1.5 งบประมาณที่ขอรับการสนับสนุนจากกรมส่งเสริมการปกครองท้องถิ่น

(ระบุงบประมาณไม่น้อยกว่า 500,000 บาท และต่ำกว่า 10,000,000 บาท)

1.6 ยอดเงินสะสม

บาท ยอดเงินสะสมสุทธิ

บาท
หมายเหตุ : ยอดเงินสะสม คือ เงินสะสมของหน่วยงานทั้งหมด ณ ปัจจุบัน
ยอดเงินสะสมสุทธิ คือ เงินสะสมของหน่วยงานที่หักหนี้และค่าใช้จ่ายแล้วสามารถนำไปใช้ได้ ณ ปัจจุบัน

1.7 รายได้ (ไม่รวมเงินอุดหนุน) ขององค์กรปกครองส่วนท้องถิ่น (ย้อนหลัง 3 ปี)

(1) ปี พ.ศ. 2560 จำนวน

บาท (รายได้จริง)

(2) ปี พ.ศ. 2561 จำนวน

บาท (รายได้จริง)

(3) ปี พ.ศ. 2562 จำนวน

บาท (ประมาณการรายได้)

1.8 โครงการ / งบประมาณที่ได้รับจากกรมส่งเสริมการปกครองท้องถิ่น (ย้อนหลัง 3 ปี)

(1) ปี พ.ศ. 2560 จำนวน

โครงการ

บาท

(2) ปี พ.ศ. 2561 จำนวน

โครงการ

บาท

(3) ปี พ.ศ. 2562 จำนวน

โครงการ

บาท

1.9 แผนการดำเนินงาน / โครงการที่จะได้รับจากกรมส่งเสริมการปกครองท้องถิ่น

ระยะเวลาดำเนินการ วัน เริ่มต้น เดือน/ปี

สิ้นสุด เดือน/ปี

ลำดับ	รายละเอียด/ขั้นตอน/วิธีการดำเนินงาน	ระยะเวลาดำเนินการ	
		เริ่มต้น (เดือน/ปี)	สิ้นสุด (เดือน/ปี)
1	จัดทำแผนการจัดซื้อจัดจ้าง		
2	จัดทำราคากลาง		
3	จัดทำร่างเอกสารประกวดราคาอิเล็กทรอนิกส์		
4	ดำเนินการเผยแพร่ประกาศเชิญชวน และเอกสารประกวดราคา		
5	กำหนดยื่นข้อเสนอและเสนอราคาทางระบบอิเล็กทรอนิกส์		
6	ลงนามสัญญาหรือข้อตกลง		
7	เริ่มก่อสร้าง / เริ่มดำเนินการ		
8	ก่อสร้าง / ดำเนินการแล้วเสร็จ		

1.10 แผนการใช้จ่ายงบประมาณที่จะได้รับจากกรมส่งเสริมการปกครองท้องถิ่น

งบประมาณทั้งสิ้น บาท
 ไตรมาสที่ 1 จำนวนรวม บาท
 ไตรมาสที่ 2 จำนวนรวม บาท
 ไตรมาสที่ 3 จำนวนรวม บาท
 ไตรมาสที่ 4 จำนวนรวม บาท

แผนการใช้จ่ายงบประมาณ						หน่วย : ล้านบาท (ทศนิยม ๔ ตำแหน่ง)					
ไตรมาสที่ 1		ไตรมาสที่ 2		ไตรมาสที่ 3		ไตรมาสที่ 4					
ค.ค.	พ.ย.	ธ.ค.	ม.ค.	ก.พ.	มี.ค.	เม.ย.	พ.ค.	มิ.ย.	ก.ค.	ส.ค.	ก.ย.

1.11 ผู้ประสานงานโครงการ (โปรดระบุชื่อ)

ตำแหน่ง

หน่วยงาน

โทรศัพท์ โทรสาร

E-mail :

2. ข้อมูลโครงการ

2.1 วัตถุประสงค์ของโครงการ

.....

.....

2.2 หลักการและเหตุผลของโครงการ

.....

.....

2.3 ที่มาของโครงการ (ระบุปัญหา ความต้องการ หรือความจำเป็น)

2.4 กลุ่มเป้าหมาย / ผู้รับประโยชน์ของโครงการ
ประชาชนหมู่บ้าน/ชุมชนที่ ชื่อหมู่บ้าน/ชุมชน

ครัวเรือนและประชาชนผู้รับประโยชน์ จำนวน ครัวเรือน จำนวน คน
(กรณีผู้รับประโยชน์มีหลายหมู่บ้าน / ชุมชน ให้ระบุเป็นจำนวนรวม)

2.5 ตัวชี้วัดความสำเร็จของโครงการ

- ตัวชี้วัดเชิงปริมาณ :
- ตัวชี้วัดเชิงคุณภาพ :

2.6 ปริมาณงานที่ต้องดำเนินการ (โปรดระบุอย่างใดอย่างหนึ่ง)

โปรดระบุ กว้าง เมตร ยาว เมตร หนา เมตร
หรือมีพื้นที่ไม่น้อยกว่า ตารางเมตร ไล่ทางข้างละ เมตร
(กรณีทำโครงการเป็นช่วงให้พิมพ์เนืองงาน จำนวน ช่วง มีพื้นที่รวมไม่น้อยกว่า ตารางเมตร

3. ความสอดคล้องกับนโยบายและแผนพัฒนา (ระดับท้องถิ่น / จังหวัด / กลุ่มจังหวัด)

- 3.1 () แผนพัฒนาท้องถิ่น ชื่อ เรื่อง
- 3.2 () แผนพัฒนาจังหวัด ชื่อ เรื่อง
- 3.3 () แผนพัฒนากลุ่มจังหวัด ชื่อ เรื่อง
- 3.4 () อื่น ๆ (ระบุ)

4. ความสอดคล้องกับนโยบายและแผนยุทธศาสตร์ (ระดับชาติ / รัฐบาล / กระทรวง)

- 4.1 () ยุทธศาสตร์ชาติ 20 ปี (พ.ศ. -)
ยุทธศาสตร์ที่ เรื่อง
- 4.2 () แผนพัฒนาเศรษฐกิจและสังคมแห่งชาติ ฉบับที่
ยุทธศาสตร์ที่ เรื่อง
- 4.3 () นโยบายรัฐบาล ด้านที่ เรื่อง
- 4.4 () ยุทธศาสตร์การจัดสรรงบประมาณรายจ่ายประจำปีงบประมาณ พ.ศ.
ยุทธศาสตร์ที่ เรื่อง
- 4.5 () มติคณะรัฐมนตรี : เมื่อวันที่ เรื่อง
- 4.6 () นโยบาย/ยุทธศาสตร์กระทรวงมหาดไทย เรื่อง
- 4.7 () อื่น ๆ (ระบุ)

5. ขอรับรองว่ามีการศึกษาความเป็นไปได้ ความเหมาะสมและความคุ้มค่าของโครงการ ความพร้อมของแบบรายการ ความพร้อมของพื้นที่ดำเนินการ และสามารถดำเนินการได้ทันที

6. ผู้เสนอโครงการ

(ลงชื่อ)
(.....)
ตำแหน่ง

7. ผู้เห็นชอบโครงการ

(ลงชื่อ)
(.....)
ตำแหน่ง

8. ผู้อนุมัติโครงการ

(ลงชื่อ)
(.....)
นายกเทศมนตรี / อบต.